

OPIS TECHNICZNY DO PROJEKTU ZAGOSPODAROWANIA TERENU

DANE OGÓLNE

INWESTOR: *GMINA MIEJSKA WYSOKIE MAZOWIECKIE
ul. Ludowa 15, 18-200 Wysokie Mazowieckie.*

ADRES BUDOWY: *ul. Armii Krajowej, 18-200 Wysokie Mazowieckie;
dz. nr 1509/7*

PODSTAWA OPRACOWANIA

- zlecenie inwestora;
- Ustawa z dnia 7 lipca 1994 roku – Prawo budowlane (Dz. U. z 2016 r. poz. 290 t.j. z późn. zm.);
- Rozporządzenie Ministra Infrastruktury z dnia 12 kwietnia 2002 r. w sprawie warunków technicznych, jakim powinny odpowiadać budynki i ich usytuowanie (Dz. U. z 2015 r. poz. 1422 – t.j. z późn. zm.);
- Uchwała Nr XXXVII/141/05 Rady Miasta Wysokie Mazowieckie z dnia 24 listopada 2005 roku, w sprawie uchwalenia miejscowego planu zagospodarowania przestrzennego obszaru miasta Wysokie Mazowieckie;
- mapa do celów projektowych (wrys z mapy zasadniczej 1:500).

PRZEDMIOT INWESTYCJI

Przedmiotem inwestycji jest budowa obiektu małej architektury – edukacyjnego punktu selektywnej zbiórki odpadów komunalnych na działce ozn. nr 1507/9, położonej przy ul. Armii Krajowej w Wysokim Mazowieckim na potrzeby segregacji odpadów socjalnych pochodzących z pobliskich budynków mieszkalnych wielorodzinnych.

STAN ISTNIEJĄCY ZAGOSPODAROWANIA DZIAŁKI

Działka nr 1507/9 zlokalizowana jest w centralnej części miasta Wysokie Mazowieckie i ograniczona od wschodu przez ul. Armii Krajowej oraz teren Przedszkola Miejskiego Nr 1. Granicą południową jest ul. Ludowa a zachodnią - ul. 1 Maja. Od północy teren graniczy z zabudowaniami mieszkalnymi wielorodzinnymi Spółdzielni Mieszkaniowej w Wysokim Mazowieckim. Działka jest zabudowana i zagospodarowana. Na działce zlokalizowane są urządzenia infrastruktury technicznej stanowiące uzbrojenie terenu. Dostęp do dróg publicznych (dz. nr 593/2 – ul. Ludowa, dz. nr 1509 – ul. Armii Krajowej oraz dz. nr 1449/3 - ul. 1 Maja), istniejącymi zjazdami za pośrednictwem sieci dróg wewnętrznych i ciągów pieszych.

PROJEKTOWANE ZAGOSPODAROWANIE DZIAŁKI.

Zgodnie z treścią Uchwały Nr XXXVII/141/05 Rady Miasta Wysokie Mazowieckie z dnia 24 listopada 2005 roku w sprawie uchwalenia miejscowego planu zagospodarowania przestrzennego obszaru miasta Wysokie Mazowieckie, działka nr 1507/9 położona jest na obszarze oznaczonym symbolem **A9 MW-U**, dla którego obowiązują następujące warunki zabudowy:

podstawowe przeznaczenie terenu:

– *zabudowa mieszkaniowa wielorodzinnna z towarzyszeniem usług.*

OBIEKTY I URZĄDZENIA PROJEKTOWANE:

Zgodnie z zapisami miejscowego planu zagospodarowania przestrzennego, na działce nr 1507/9 zaplanowano realizację obiektu małej architektury - edukacyjnego punktu selektywnej zbiórki odpadów komunalnych jako murowanego budynku jednokondygnacyjnego, przekrytego dachem płaskim jednonadobowym – ozn. Nr 1 na rys. „PROJEKT ZAGOSPODAROWANIA TERENU” w miejscu użytkowanej obecnie altany śmietnikowej, przeznaczonej do rozbiórki ze względu na brak możliwości jej dostosowania do aktualnych potrzeb segregacji odpadów i ich czasowego gromadzenia.

Kanalizacja deszczowa – odprowadzenie wód opadowych przy pomocy systemu rynien i rur spustowych w sposób powierzchniowy na nieutwardzony teren w granicach działki.

Komunikacja – istniejącym utwardzeniem sąsiadującego terenu za pomocą betonowej kostki brukowej, przeznaczonego dla potrzeb komunikacji pieszej.

BILANS TERENU

• powierzchnia działki nr 1507/9:		7 171,00 m ²
• powierzchnia zabudowy istniejącej:		143,00 m ²
– budynek mieszkalno - usługowy:	143,00 m ²	
– altana śmietnikowa (do rozbiórki):	18,90 m ²	
• powierzchnia zabudowy projektowanej:		29,15 m ²
• dojścia i dojazdy (teren utwardzony) - istniejące:		3 191,00 m ²
• pozostały teren (użytkowany w dotychczasowy sposób):		3 807,85 m ²
Powierzchnia działki w formie czynnej biologicznie:		53,10 %

OBSZAR ODDZIAŁYWANIA OBIEKTU

Lokalizacja budynku gospodarczego zgodnie z § 12 pkt 1 pp 2) (Rozporządzenie Ministra Infrastruktury w sprawie warunków technicznych, jakim powinny odpowiadać budynki i ich usytuowanie Dz.U. Nr 75, poz. 690 z dnia 12 kwietnia 2002), spowoduje objęcie sąsiedniej działki swoim oddziaływaniem.

Uciążliwość związana z funkcjonowaniem wnioskowanej inwestycji zawiera się w granicach własnej działki.

Odprowadzenie wód opadowych zgodnie z § 28 pkt 2 (Rozporządzenie Ministra Infrastruktury w sprawie warunków technicznych, jakim powinny odpowiadać budynki i ich usytuowanie Dz.U. Nr 75, poz. 690 z dnia 12 kwietnia 2002) - powierzchniowo na nieutwardzony teren własnej działki.

Projektowana inwestycja nie zalicza się do przedsięwzięć mogących znacząco oddziaływać na środowisko (zgodnie z Rozporządzeniem Rady Ministrów – Dz. U. Nr 252 poz. 2573 z 2004 roku).

GEOTECHNICZNE WARUNKI POSADOWIENIA OBIEKTÓW

Na podstawie Rozporządzenia Ministra Transportu, Budownictwa i Gospodarki Morskiej z dnia 25 kwietnia 2012 roku w sprawie ustalenia geotechnicznych warunków posadowienia obiektów budowlanych (Dz. U. z 2012 r. poz. 463) stwierdza się, że w miejscu posadowienia projektowanego obiektu i jego otoczeniu występują **proste warunki gruntowe** a ze względu na jego niewielkie rozmiary zalicza się go do **pierwszej kategorii geotechnicznej**.

Poziom wód gruntowych znajduje się poniżej poziomu posadowienia projektowanego obiektu.

*OCHRONA ŚRODOWISKA,
DZIEDZICTWA KULTUROWEGO I ZABYTKÓW ORAZ DÓBR KULTURY WSPÓŁCZESNEJ*

Teren inwestycji nie leży na obszarze objętym ochroną zabytków i nie podlega prawnej ochronie, nie jest położony w obszarze objętym ochroną przyrody na podstawie przepisów o ochronie przyrody jak również nie występują na nim wpływy szkód górniczych. Projektowana inwestycja nie zalicza się do przedsięwzięć mogących znacząco oddziaływać na środowisko.

Opracowanie:

*mgr inż. arch. Marta Figiel-Kowalska
upr. bud. w specj. architektonicznej
do projektowania bez ograniczeń
nr 6/PDOKK/2013*



MAPA DO CELÓW PROJEKTOWYCH		Ark. 1/1
Oznaczenia kancelaryjne zgłoszonej pracy geodezyjnej	Nr Rob. Wyk.: 15449 / 155 / 2017 Nr ew. zgl.: GN.6642.359.2017	
O B I E K T		WYSOKIE MAZOWIECKIE
Jednostka ewidencyjna	Identyfikator	2013201_1
	nazwa	WYSOKIE MAZOWIECKIE
Obręb ewidencyjny	Identyfikator	0001
	nazwa	WYSOKIE MAZOWIECKIE
Powiat	wysokomazowiecki	
Województwo	podlaskie	
SKALA MAPY		1 : 500
Nazwa układu współrzędnych	prostokątnych płaskich	2000 (B)
	wysokościowych	KRONSZTADT 60
Oznaczenie granic obszaru, który był przedmiotem aktualizacji		-----
Data opracowania mapy	Ark. mapy zasadniczej: 8.189.08.23.1.2	
29.03.2017 r.		
<p>M-GEO GEODETA UPRAWNIONY</p> <p>Zbigniew Milewski 18-200 Wysokie Mazowieckie ul. Długa 7B tel. 0 602 163 659, (086) 477 10 10 NIP 722-163-74-36, REG 450168369</p> <p>mgr inż. Zbigniew Milewski Zaświadczenie nr 15349/2014 z dnia 10.09.2014 r. z wydziału Geodezji, Kartografii, Katastru i Nieruchomości</p> <p>NAZWA / imię i nazwisko Wykonawcy data i podpis osoby reprezentującej WYKONAŁCĘ</p> <p>pieczęć Imię i nazwisko nr uprawnień oraz data i podpis geodety uprawnionego, który opracował mapę</p>		

W granicach opracowania znajdują się punktów osnowy I-III klasy, 114501
Służebności gruntowych brak.

Poświadczam się, że niniejszy dokument został opracowany w wyniku prac geodezyjnych i kartograficznych, których rezultaty zawiera operat techniczny wpisany do ewidencji materiałów państwowego zasobu geodezyjnego i kartograficznego	
Organ prowadzący państwowy zasób geodezyjny i kartograficzny	STAROSTA WYSOKOMAZOWIECKI
Identyfikator ewidencyjny materiału zasobu	P.2013.2014.380
Data wpisania operatu technicznego do ewidencji materiałów zasobu	2017-04-10
Imię i nazwisko osoby reprezentującej organ	Z up. STAROSTY Teresa Danuta Lapińska Inspektor w Wydziale Geodezji, Kartografii, Katastru i Nieruchomości

BILANS TERENU:	
POWIERZCHNIA DZIAŁKI:	7 171,00 m ²
POWIERZCHNIA ZABUDOWY ISTNIEJĄCEJ:	143,00 m ²
POWIERZCHNIA ZABUDOWY DO ROZBIÓRKI:	18,90 m ²
POWIERZCHNIA ZABUDOWY PROJEKTOWANEJ:	29,15 m ²
DOJŚCIA I DOJAZDY (utwardzenie terenu - istn.):	3 191,00 m ²
POZOSTAŁY TEREN (czynny biologicznie):	3 807,85 m ²
TEREN W FORMIE CZYNNEJ BIOLOGICZNIE:	53,10 %

LEGENDA:	
	OBIEKT MAŁEJ ARCHITEKTURY - E.P.S.Z.O.K. - PROJEKTOWANY
	BUDYNEK MIESZKALNY WIELORODZINNY - ISTNIEJĄCY
	BUDYNEK HANDLOWY I USŁUGOWY - ISTNIEJĄCY
	BUDYNEK STACJI TRAFO - ISTNIEJĄCY
	ISTNIEJĄCY ŚMIETNIK - PRZEZNACZONY DO ROZBIÓRKI
	DOJŚCIA I DOJAZDY - TEREN UTWARDZONY
	ZIELEŃ URZĄDZONA (teren czynny biologicznie) - ISTNIEJĄCA
ABCD-A ZAKRES OPRACOWANIA	
	SIEĆ ELEKTROENERGETYCZNA - ISTNIEJĄCA
	KANALIZACJA SANITARNA - ISTNIEJĄCA
	KANALIZACJA DESZCZOWA - ISTNIEJĄCA
	MIEJSKA SIEĆ WODOCIĄGOWA - ISTNIEJĄCA
	SIEĆ TELEKOMUNIKACYJNA - ISTNIEJĄCA
	MIEJSKA SIEĆ CIEPŁOWNICZA - ISTNIEJĄCA

MAPA DO CELÓW PROJEKTOWYCH
NIE BYŁA MODYFIKOWANA

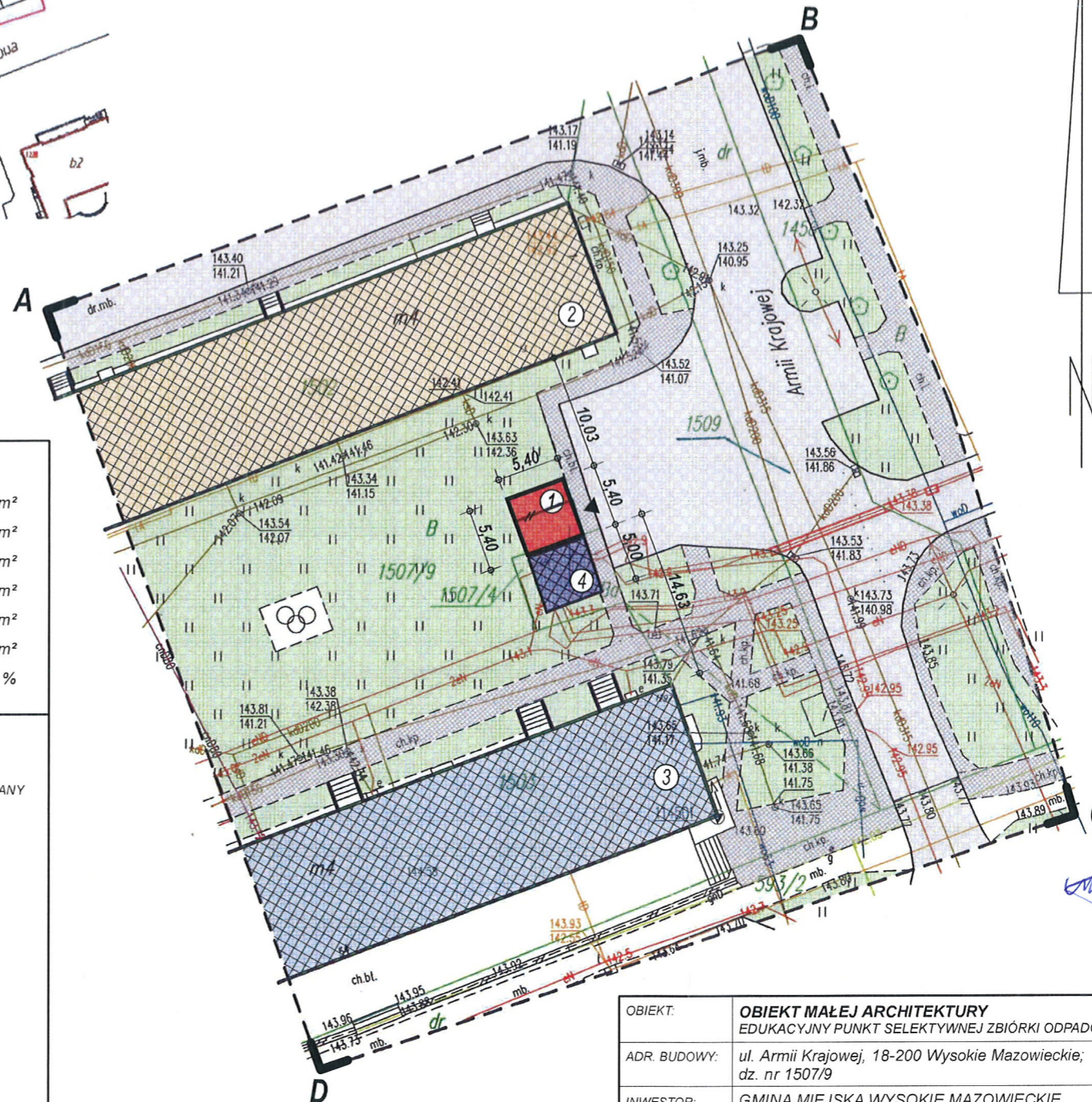
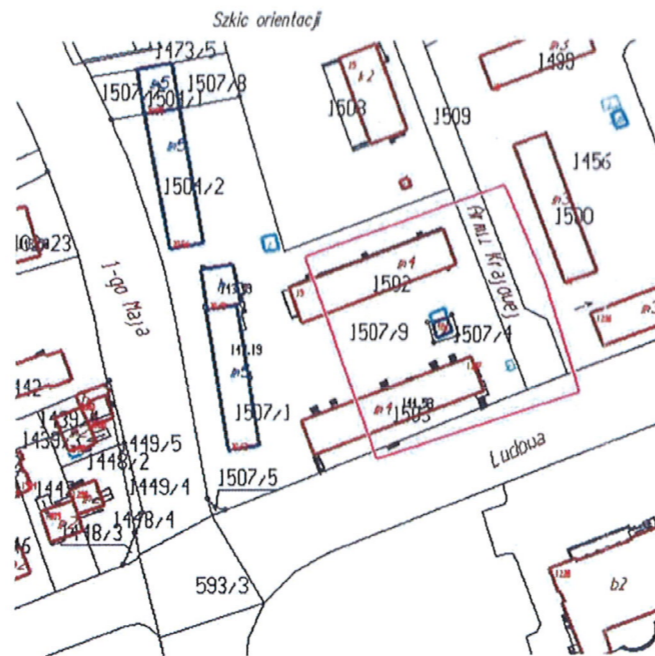

PROJEKT ZAGOSPODAROWANIA TERENU dz. nr 1507/9

OBIEKT:	OBIEKT MAŁEJ ARCHITEKTURY EDUKACYJNY PUNKT SELEKTYWNEJ ZBIÓRKI ODPADÓW KOMUNALNYCH		
ADR. BUDOWY:	ul. Armii Krajowej, 18-200 Wysokie Mazowieckie; dz. nr 1507/9		
INWESTOR:	GMINA MIEJSKA WYSOKIE MAZOWIECKIE ul. Ludowa 15, 18-200 Wysokie Mazowieckie		
PROJEKTANT:	UPRAWNIENIA NR:	PODPIS:	
mgr inż. arch. Marta Figiel-Kowalska upr. bud. w specj. architektonicznej do projektowania bez ograniczeń nr 6/PDOKK/2013			
DATA:	KWIECIEŃ 2017 r.	SKALA:	1:500

5865800
8399900

OPIS TECHNICZNY
KONSTRUKCYJNO – MATERIAŁOWY
DO ZGŁOSZENIA WYKONANIA ROBÓT BUDOWLANYCH

DANE OGÓLNE

OBIEKT: **OBIEKT MAŁEJ ARCHITEKTURY,
EDUKACYJNY PUNKT SELEKTYWNEJ ZBIÓRKI ODPADÓW KOMUNALNYCH**

INWESTOR: **GMINA MIEJSKA WYSOKIE MAZOWIECKIE
ul. Ludowa 15, 18-200 Wysokie Mazowieckie;**

ADRES BUDOWY: **ul. Armii Krajowej, 18-200 Wysokie Mazowieckie.**

NR DZIAŁKI: **1507/9**

CHARAKTERYSTYCZNE PARAMETRY OBIEKTU:

OGÓLNE ZESTAWIENIE POWIERZCHNI [m ²]	
POWIERZCHNIA ZABUDOWY	29,15
POWIERZCHNIA UŻYTKOWA	24,00
POWIERZCHNIA CAŁKOWITA	29,15
POWIERZCHNIA TARASÓW I BALKONÓW	–
POWIERZCHNIA MIESZKALNA	–
IZB	–
KUBATURA [m ³]	89,00

PROGRAM UŻYTKOWY:

ZESTAWIENIE POWIERZCHNI PARTERU			
LP	NAZWA POMIESZCZENIA	POSADZKA	POW. [m ²]
1/1	PUNKT SELEKTYWNEJ ZBIÓRKI ODPADÓW KOMUNALNYCH	KOSTKA BET.	24,00
POW. UŻYTKOWA			24,00
POW. CAŁKOWITA			29,15
POW. MIESZKALNA			–
IZB			–

DANE KONSTRUKCYJNO - MATERIAŁOWE

ŁAWY FUNDAMENTOWE

Ławy fundamentowe wykonać jako żelbetowe, wylewane na mokro na budowie z betonu B 20, wysokości 35 cm i szerokości zgodnie z rysunkiem "RZUT ŁAW FUNDAMENTOWYCH", zbrojone podłużnie stalą klasy A-III (34GS) 4 \varnothing 12 mm ze strzemiionami ze stali gładkiej St0S \varnothing 6 mm co 30 cm.

Pod ławami wykonać warstwę chudego betonu B-7,5 gr. 7 cm.

ŚCIANY FUNDAMENTOWE

ZEWNĘTRZNE – gr. 25 cm, z bloczków fundamentowych (380 x 240 x 140), murowane na zaprawie cementowo – wapiennej. Dla wzmocnienia konstrukcji co 3 ÷ 4 rzędy w spoinie ułożyć zbrojenie poziome.

ŚCIANY PRZYZIEMIA

ZEWNĘTRZNE KONSTRUKCYJNE – gr. 25 cm, jednowarstwowe murowane z cegły klinkierowej w kolorze żółtym, na zaprawie cementowej bez domieszki wapna, wykonywanej na budowie lub gotowej zaprawy przygotowanej fabrycznie.

Murowanie wykonać ze szczególną starannością, chroniąc przed zanieczyszczeniem powierzchnię licową cegieł usuwając resztki zaprawy przed rozpoczęciem wiązania. Spoinowanie wykonać po upływie 3-5 dni od murowania specjalną zaprawą, wypełniając wydrążone wcześniej spoiny na głębokość ok. 1-2 cm.

PODŁOGI I POSADZKI

Posadzkę z betonowej kostki brukowej gr. 8 cm wykonać na podkładzie z zagęszczonego piasku, podbudowie z kruszywa i podsypce cementowo-piaskowej, zgodnie z wykazem warstw i ich grubości, zawartym na rys. „PRZEKRÓJ A-A”.

WIEŃCE

Wieniec ściany fundamentowej wys. 25 cm wykonać jako żelbetowy, wylewany na budowie z betonu klasy B-20, zbrojony podłużnie stalą żebrowaną klasy 34GS 4 \varnothing 12 mm. Strzemiona \varnothing 6 mm co 25 cm ze stali gładkiej klasy St0S.

Wieniec ścian przyziemia wys. 30 cm wykonać jako żelbetowy, wylewany na budowie z betonu klasy B-20, zbrojony podłużnie stalą żebrowaną klasy 34GS 4 \varnothing 14 mm. Strzemiona \varnothing 6 mm co 25 cm ze stali gładkiej klasy St0S.

W wieńcu wbetonować i wyprowadzić stalowe kotwy \varnothing 16 mm, służące do mocowania konstrukcji więźby dachowej.

Wieniec ściany oddzielenia pożarowego wys. 20 cm, wykonać jako wylewany z betonu B-20, zbrojony stalą żebrowaną 4 \varnothing 12 mm ze strzemiionami \varnothing 6 mm co 25 cm.

NADPROŻA

Funkcję nadproża otworu drzwiowego oraz nadproży otworów okiennych pełni żelbetowy wieniec wys. 30 cm - wylewany na budowie z betonu klasy B-20, zbrojony podłużnie stalą żebrowaną klasy 34GS, 4 \varnothing 14 mm. Strzemiona \varnothing 6 mm co 25 cm ze stali gładkiej klasy St0S.

DACH

Dach płaski, jednospadowy o nachyleniu połaci pod kątem 6°. Konstrukcja dachu stalowa - krokwie z profili stalowych zamkniętych prostokątnych 180x80/5 w rozstawie co 78 cm, oparte na żelbetowych wieńcach ściany frontowej oraz wieńcu ściany tylnej za pomocą stalowych obejm zakotwionych prętami $\varnothing 16$ mm. Łaty stalowe typu „omega 20” w rozstawie co 51 cm. Pokrycie dachu – blacha trapezowa powlekana w kolorze brązowym.

IZOLACJE

Izolacja przeciwwilgociowa pozioma:

- ławy i wieńiec ścian fundamentowych - 2 x papa na lepiku asfaltowym;

Izolacja przeciwwilgociowa pionowa:

- ściany fundamentowe - 2 x ABIZOL R + P.

ROBOTY WYKOŃCZENIOWE

OBRÓBKI BLACHARSKIE

Zewnętrzne obróbki blacharskie:

- z blachy powlekanej w kolorze pokrycia dachu.

Obróbki dachu:

- zgodnie z zaleceniami producenta pokrycia dachowego.

ZABEZPIECZENIE ZNTYKOROZYJNE

Elementy stalowe oczyścić do II stopnia czystości przy użyciu szczotek mechanicznych a następnie wykonać warstwę gruntującą poprzez dwukrotne malowanie farbą miniową 60,0% lub inną o podobnych właściwościach.

Po zamocowaniu elementów stalowych, miejsca połączeń należy oczyścić, uzupełnić ubytki i naprawić uszkodzenia pierwotnej powłoki. Ponownie nałożyć farbę miniową na powierzchnie suche i wolne od śladów rdzy, zgorzeliny, pyłów i zatłuszczeń ograniczających przyczepność. Wyschnięty podkład antykorozyjny malować farbą ftalową nawierzchniową ogólnego stosowania. Malowanie powinno być prowadzone w temperaturze nie niższej niż 5°C i przy wilgotności względnej powietrza nie wyższej niż 80 – 85%. Nie należy malować konstrukcji nagrzanej do temperatury powyżej 40°C.

STOLARKA BUDOWLANA

DRZWIOWA – stalowa dwuskrzydłowa, w kolorze brązowym – zgodnie z wykazem.

OKIENNA – stalowa, w kolorze brązowym, jako zabezpieczenie otworów doświetlających i zapewniających cyrkulację powietrza. Rama z kątownika wypełniona siatką stalową o bokach oczek długości 3 x 3 cm.

INSTALACJE

KANALIZACJA DESZCZOWA

Odprowadzenie wód opadowych z połaci dachu projektowanego obiektu za pomocą rynny $\varnothing 120$ mm oraz rury spustowej $\varnothing 100$ mm z PCV w kolorze brązowym – powierzchniowo na nieutwardzony (biologicznie czynny) teren w granicach działki objętej opracowaniem.

UWAGA!

Wszelkie roboty budowlane i instalacyjne należy wykonywać pod nadzorem osoby uprawnionej do kierowania robotami budowlanymi w danym zakresie.

Roboty budowlane winny być prowadzone zgodnie z przepisami techniczno-budowlanymi, obowiązującymi normami oraz zasadami wiedzy technicznej, w tym przepisami BHP.

Materiały użyte do budowy powinny posiadać atesty i Aprobaty Techniczne dopuszczające je do obrotu i powszechnego lub jednostkowego stosowania w budownictwie.

Opracowanie:

mgr inż. arch. Marta Figiel-Kowalska
upr. bud. w specj. architektonicznej
do projektowania bez ograniczeń
nr 6/PDOKK/2013



RZUT ŁAW FUNDAMENTOWYCH

skala 1:50

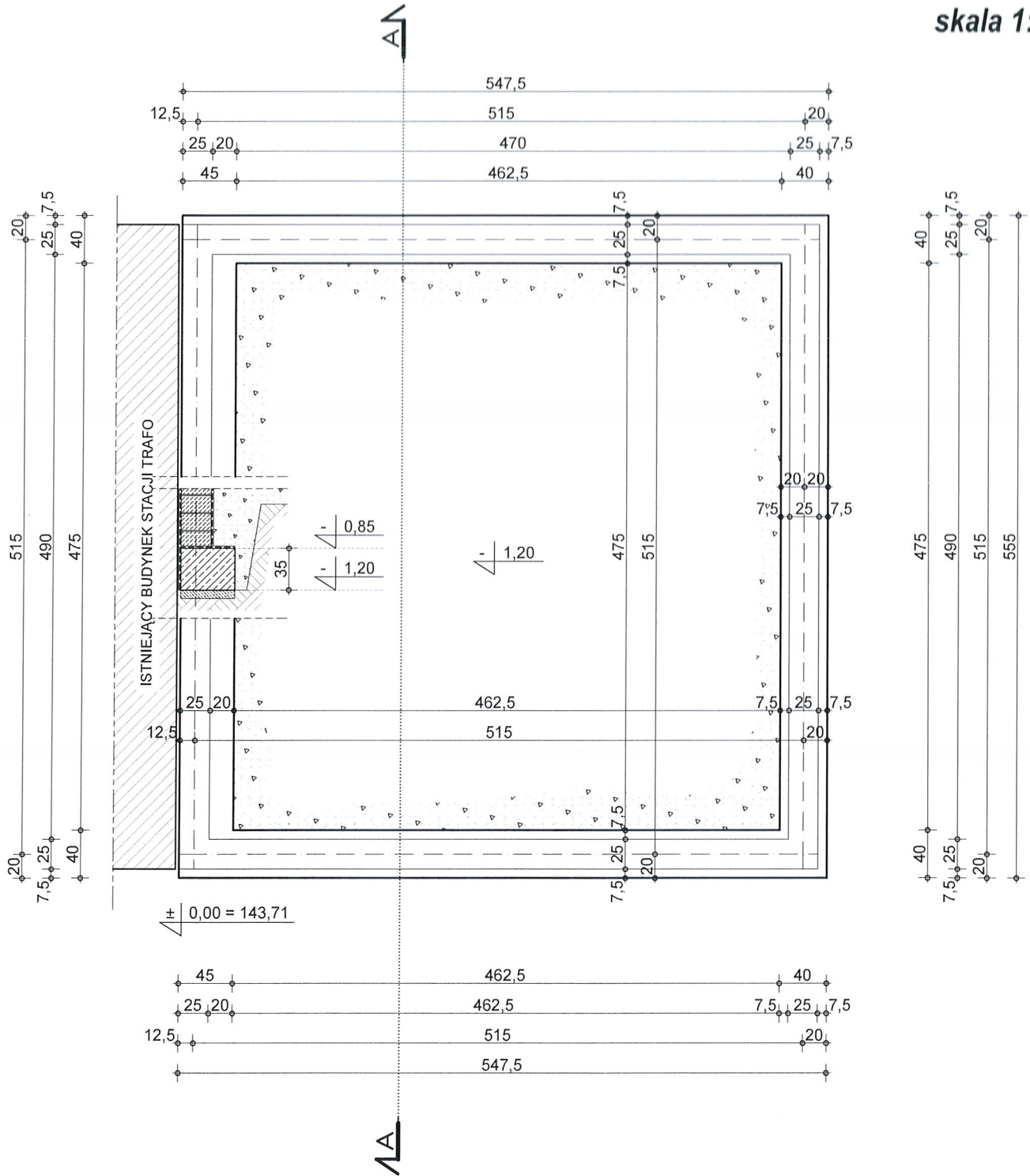

OBIEKT:	OBIEKT MAŁEJ ARCHITEKTURY - EDUKACYJNY PUNKT SELEKTYWNEJ ZBIÓRKI ODPADÓW KOMUNALNYCH		
ADRES:	ul. Armii Krajowej, 18-200 Wysokie Mazowieckie; dz. nr 1507/9.		
INWESTOR:	Gmina Miejska Wysokie Mazowieckie; ul. Ludowa 15, 18-200 Wysokie Mazowieckie		
RZUT ŁAW FUNDAMENTOWYCH			SKALA: 1:50
PROJEKTANT:	NR UPRAWNIENI:	PODPIS:	NR RYSUNKU: 2
mgr inż. arch. <i>Marta Figiel-Kowalska</i> upr. bud. w spec. architektonicznej do projektowania bez ograniczeń nr 6/PDOKK/2013			BRANŻA:
			DATA: KWIECIEŃ 2017 r.

RZUT PRZYZIEMIA

skala 1:50

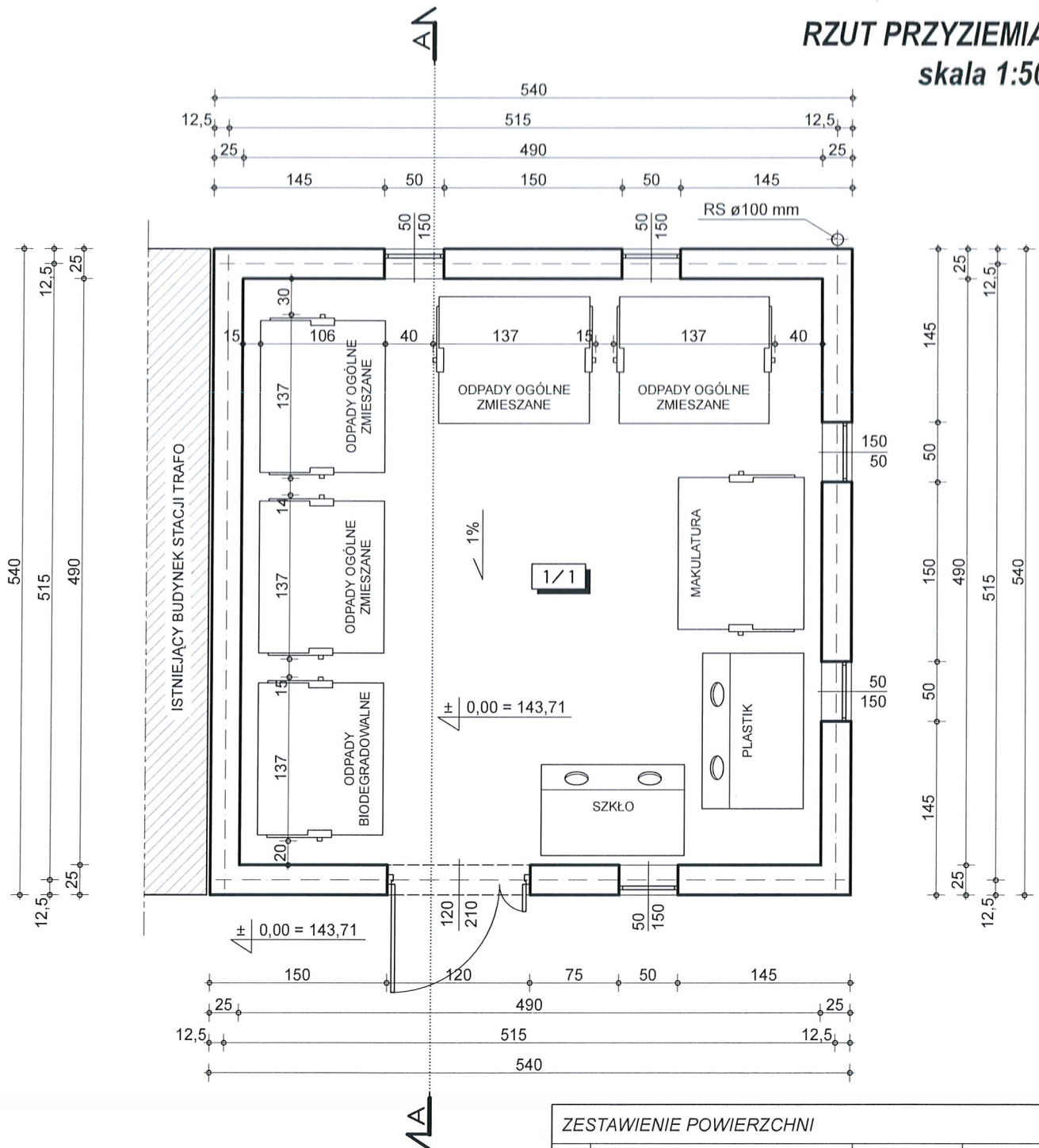

ZESTAWIENIE POWIERZCHNI			
L.P.	NAZWA POMIESZCZENIA:	POSADZKA:	POW. :
1/1	PUNKT SELEKTYWNEJ ZBIÓRKI ODPADÓW KOMUNALNYCH	KOSTKA BET.	24,00 m ²
POW. UŻYTKOWA:			24,00 m ²
POW. ZABUDOWY:			29,15 m ²
POW. MIESZKALNA:			---
IZB:			---

OBIEKT:	OBIEKT MAŁEJ ARCHITEKTURY - EDUKACYJNY PUNKT SELEKTYWNEJ ZBIÓRKI ODPADÓW KOMUNALNYCH		
ADRES:	ul. Armii Krajowej, 18-200 Wysokie Mazowieckie; dz. nr 1507/9.		
INWESTOR:	Gmina Miejska Wysokie Mazowieckie; ul. Ludowa 15, 18-200 Wysokie Mazowieckie		
RZUT PRZYZIEMIA			SKALA: 1:50
PROJEKTANT:	NR UPRAWNIENI:	PODPIS:	NR RYSUNKU: 3
mgr inż. arch. Marta Figiel-Kowalska upr. bud. w specj. architektonicznej do projektowania bez ograniczeń nr 6/PDOKK/2013			BRANŻA:
			DATA: KWIECIEŃ 2017 r.

16.

RZUT WIĘŻBY DACHOWEJ

skala 1:50

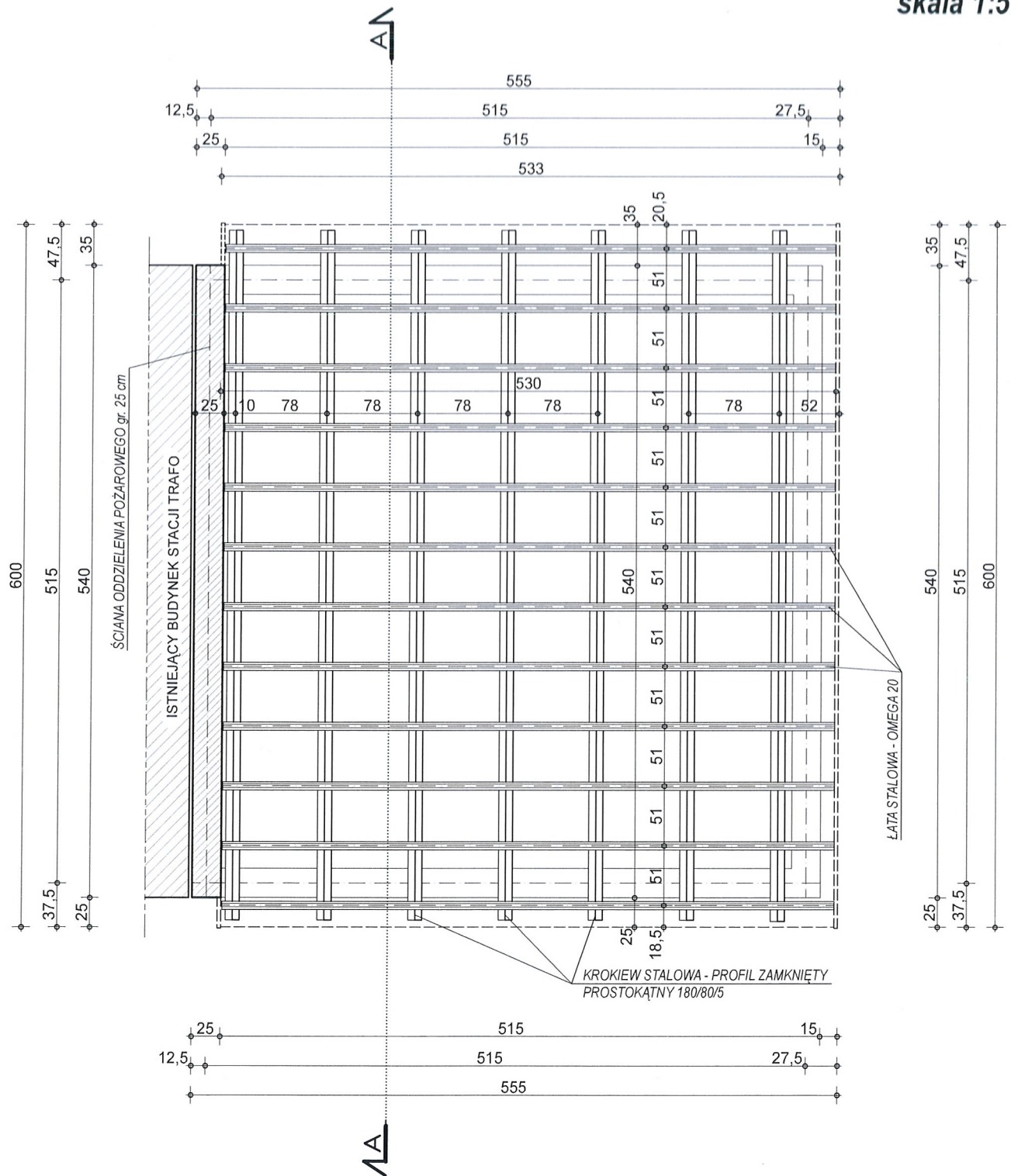

OBIEKT:	OBIEKT MAŁEJ ARCHITEKTURY - EDUKACYJNY PUNKT SELEKTYWNEJ ZBIÓRKI ODPADÓW KOMUNALNYCH		
ADRES:	ul. Armii Krajowej, 18-200 Wysokie Mazowieckie; dz. nr 1507/9.		
INWESTOR:	Gmina Miejska Wysokie Mazowieckie; ul. Ludowa 15, 18-200 Wysokie Mazowieckie		
RZUT WIĘŻBY DACHOWEJ			SKALA: 1:50
PROJEKTANT:	NR UPRAWNIENI:	PODPIS:	NR RYSUNKU: 4
inż. arch. <i>Marta Figiel-Kowalska</i> bud. w specj. architektonicznej do projektowania bez ograniczeń nr 6/PDOKK/2013			BRANŻA:
			DATA: KWIECIEŃ 2017 r.

RZUT DACHU
skala 1:50

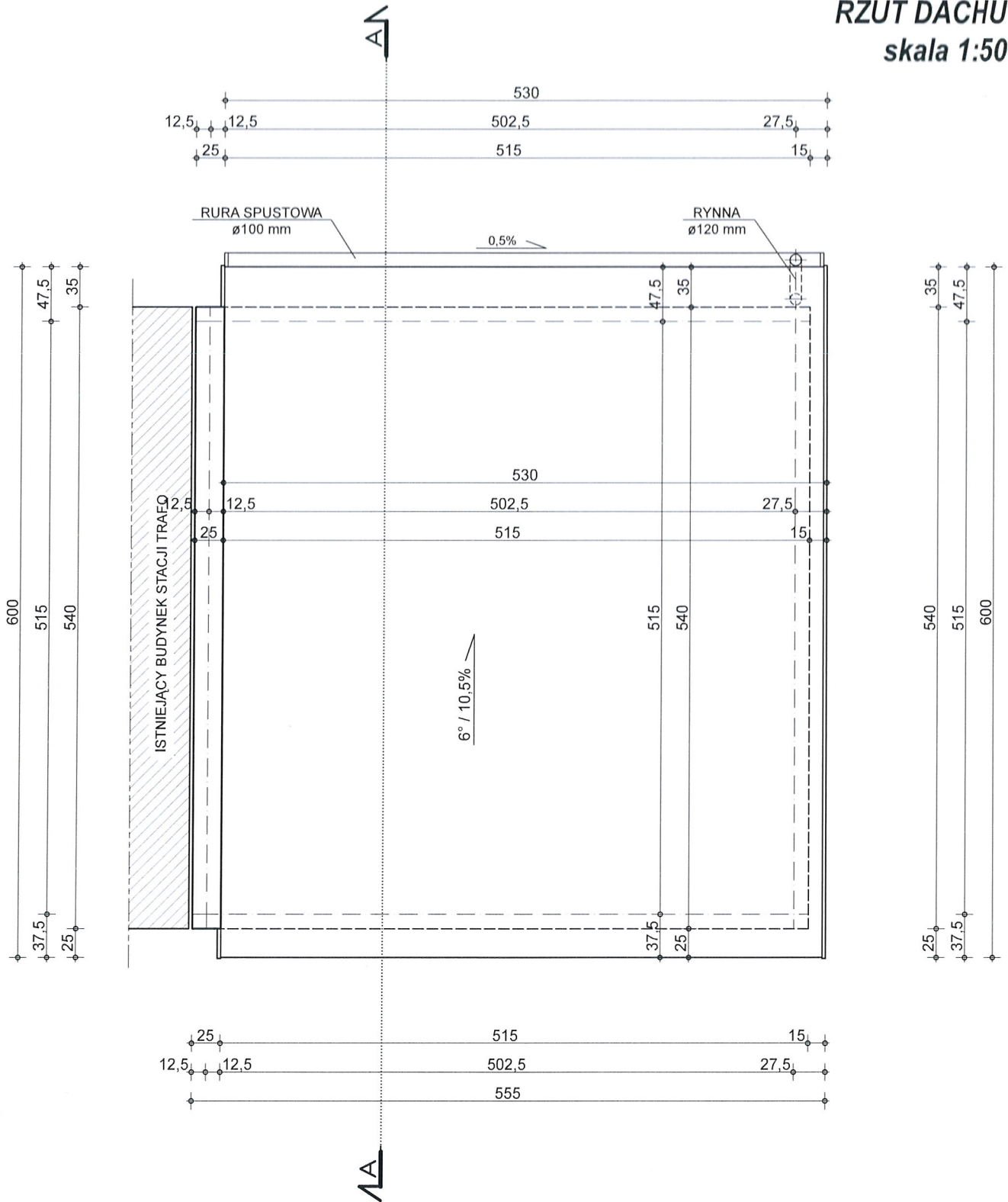

OBIEKT:	OBIEKT MAŁEJ ARCHITEKTURY - EDUKACYJNY PUNKT SELEKTYWNEJ ZBIÓRKI ODPADÓW KOMUNALNYCH		
ADRES:	ul. Armii Krajowej, 18-200 Wysokie Mazowieckie; dz. nr 1507/9.		
INWESTOR:	Gmina Miejska Wysokie Mazowieckie; ul. Ludowa 15, 18-200 Wysokie Mazowieckie		
RZUT DACHU			SKALA: 1:50
PROJEKTANT:	NR UPRAWNIENI:	PODPIS:	NR RYSUNKU: 5
mgr inż. arch. <i>Marta Figiel-Kowalska</i> upr. bud. w specj. architektonicznej do projektowania bez ograniczeń nr 6/PDOKK/2013			BRANŻA:
			DATA: KWIECIEŃ 2017 r.

PRZEKRÓJ A-A

skala 1:50

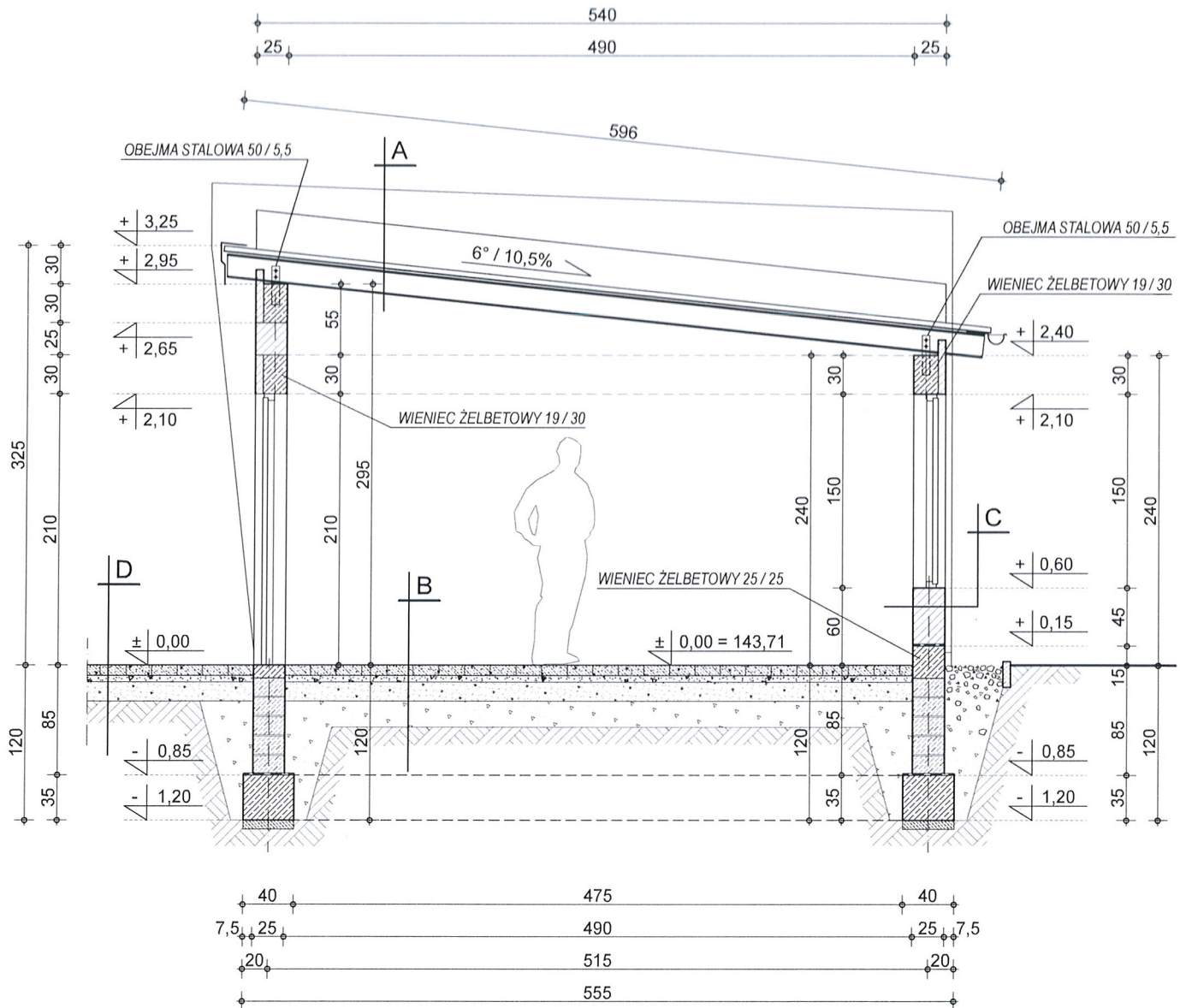

A	POKRYCIE - BLACHA TRAPEZOWA
	ŁĄTY STALOWE - OMEGA 20 - 2 cm
	KROKIEW STALOWA - PROFIL ZAMKNIĘTY PROSTOKĄTNY 180/80/5 - 18 cm

C	CEGLA KLINKIEROWA
	NA ZAPRAWIE CEMENTOWEJ 25 cm

B	POSADZKA - KOSTKA BETONOWA 8 cm
	PODSYPKA CEM. - PIASKOWA 5 cm
	KRUSZYWO ŁAMANE 15 cm
	PIASEK LUB ŻWIR UBIITY WARSTWAMI 20 cm

D	KOSTKA BETONOWA 8 cm
	PODSYPKA CEMENT. - PIASKOWA 5 cm
	PODBUDOWA 10 × 15 cm (KRUSZYWO FRAKCJA 16 + 32 mm)
	PIASEK ZAGĘSZCZONY 20 cm

OBIEKT:	OBIEKT MAŁEJ ARCHITEKTURY - EDUKACYJNY PUNKT SELEKTYWNEJ ZBIÓRKI ODPADÓW KOMUNALNYCH		
ADRES:	ul. Armii Krajowej, 18-200 Wysokie Mazowieckie; dz. nr 1507/9.		
INWESTOR:	Gmina Miejska Wysokie Mazowieckie; ul. Ludowa 15, 18-200 Wysokie Mazowieckie		
PRZEKRÓJ A-A			SKALA: 1:50
PROJEKTANT:	NR UPRAWNIENI:	PODPIS:	NR RYSUNKU: 6
mgr inż. arch. <i>Marta Figiel-Kowalska</i> upr. bud. w specj. architektonicznej do projektowania bez ograniczeń nr 6/PDOKK/2013			BRANZA:
			DATA: KWIECIEŃ 2017 r.

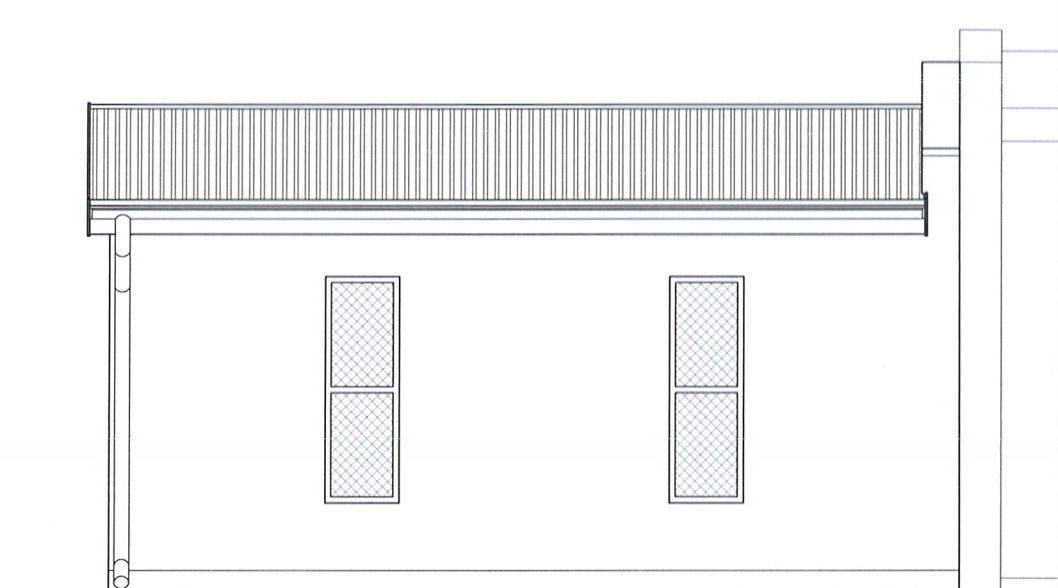

ELEWACJA ZACHODNIA
skala 1:50



ELEWACJA WSCHODNIA
skala 1:50

OBIEKT:	OBIEKT MAŁEJ ARCHITEKTURY - EDUKACYJNY PUNKT SELEKTYWNEJ ZBIÓRKI ODPADÓW KOMUNALNYCH		
ADRES:	ul. Armii Krajowej, 18-200 Wysokie Mazowieckie; dz. nr 1507/9.		
INWESTOR:	Gmina Miejska Wysokie Mazowieckie; ul. Ludowa 15, 18-200 Wysokie Mazowieckie		
ELEWACJA WSCHODNIA; ELEWACJA ZACHODNIA			SKALA: 1:50
PROJEKTANT:	NR UPRAWNIENI:	PODPIS:	NR RYSUNKU: 7
mgr inż. arch. <i>Marta Figiel-Kowalska</i> upr. bud. w specj. architektonicznej do projektowania bez ograniczeń nr 6/PDOKK/2013			BRANŻA:
			DATA: KWIECIEŃ 2017 r.

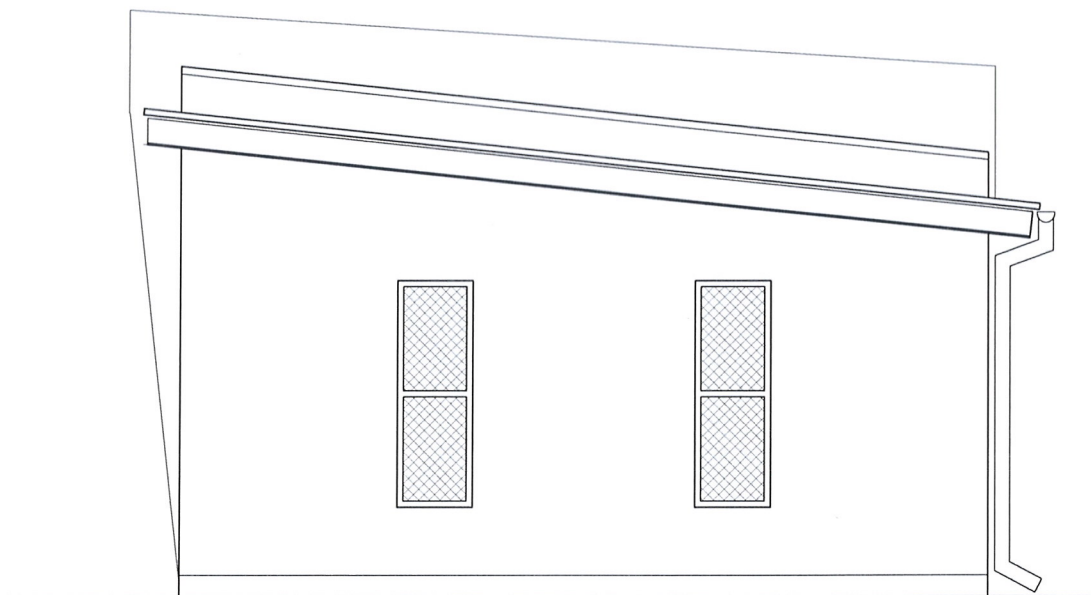

ELEWACJA PÓŁNOCNA
skala 1:50

OBIEKT:	OBIEKT MAŁEJ ARCHITEKTURY - EDUKACYJNY PUNKT SELEKTYWNEJ ZBIÓRKI ODPADÓW KOMUNALNYCH		
ADRES:	ul. Armii Krajowej, 18-200 Wysokie Mazowieckie; dz. nr 1507/9.		
INWESTOR:	Gmina Miejska Wysokie Mazowieckie; ul. Ludowa 15, 18-200 Wysokie Mazowieckie		
ELEWACJA PÓŁNOCNA			SKALA: 1:50
PROJEKTANT:	NR UPRAWNIEŃ:	PODPIS:	NR RYSUNKU: 8
mgr inż. arch. Marta Figiel-Kowalska upr. bud. w specj. architektonicznej do projektowania bez ograniczeń nr 6/PDOKK/2013			BRANZA:
			DATA: KWIECIEŃ 2017 r.

ZESTAWIENIE STOLARKI BUDOWLANEJ

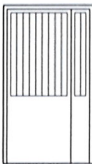
ZESTAWIENIE STOLARKI DRZWIOWEJ	
OPIS	ZEWNETRZNE (DWAUSKRZYDŁOWE)
SCHEMAT	
WYMIAR ZESTAWU (Z RAMA)	116 x 205
WYMIAR OTWORU W MURZE	120 x 210
PIWNICE	-
PRZYZIEMIE	1
PODDASZE	-
RAZEM	1

ZESTAWIENIE STOLARKI OKIENNEJ	
OPIS	ZEWNETRZNE
SCHEMAT	
WYMIAR ZESTAWU (Z RAMA)	46 x 145
WYMIAR OTWORU W MURZE	50 x 150
PIWNICE	-
PRZYZIEMIE	5
PODDASZE	-
RAZEM	5

OBIEKT:	OBIEKT MAŁEJ ARCHITEKTURY - EDUKACYJNY PUNKT SELEKTYWNEJ ZBIÓRKI ODPADÓW KOMUNALNYCH		
ADRES:	ul. Armii Krajowej, 18-200 Wysokie Mazowieckie; dz. nr 1507/9.		
INWESTOR:	Gmina Miejska Wysokie Mazowieckie; ul. Ludowa 15, 18-200 Wysokie Mazowieckie		
ZESTAWIENIE STOLARKI BUDOWLANEJ			SKALA:
PROJEKTANT:	NR UPRAWNIENI:	PODPIS:	NR RYSUNKU:
<i>mgr inż. arch. Marta Figiel-Kowalska</i> upr. bud. w spec. architektonicznej do projektowania bez ograniczeń nr 6/PDOKK/2013			9
			BRANZA:
			DATA: KWIECIEŃ 2017 r.