PROJEKT BUDOWY OTWARTEJ STREFY AKTYWNOŚCI przy ul. 1-go Maja w Wysokiem Mazowieckiem
dz. ew. nr 1439/15

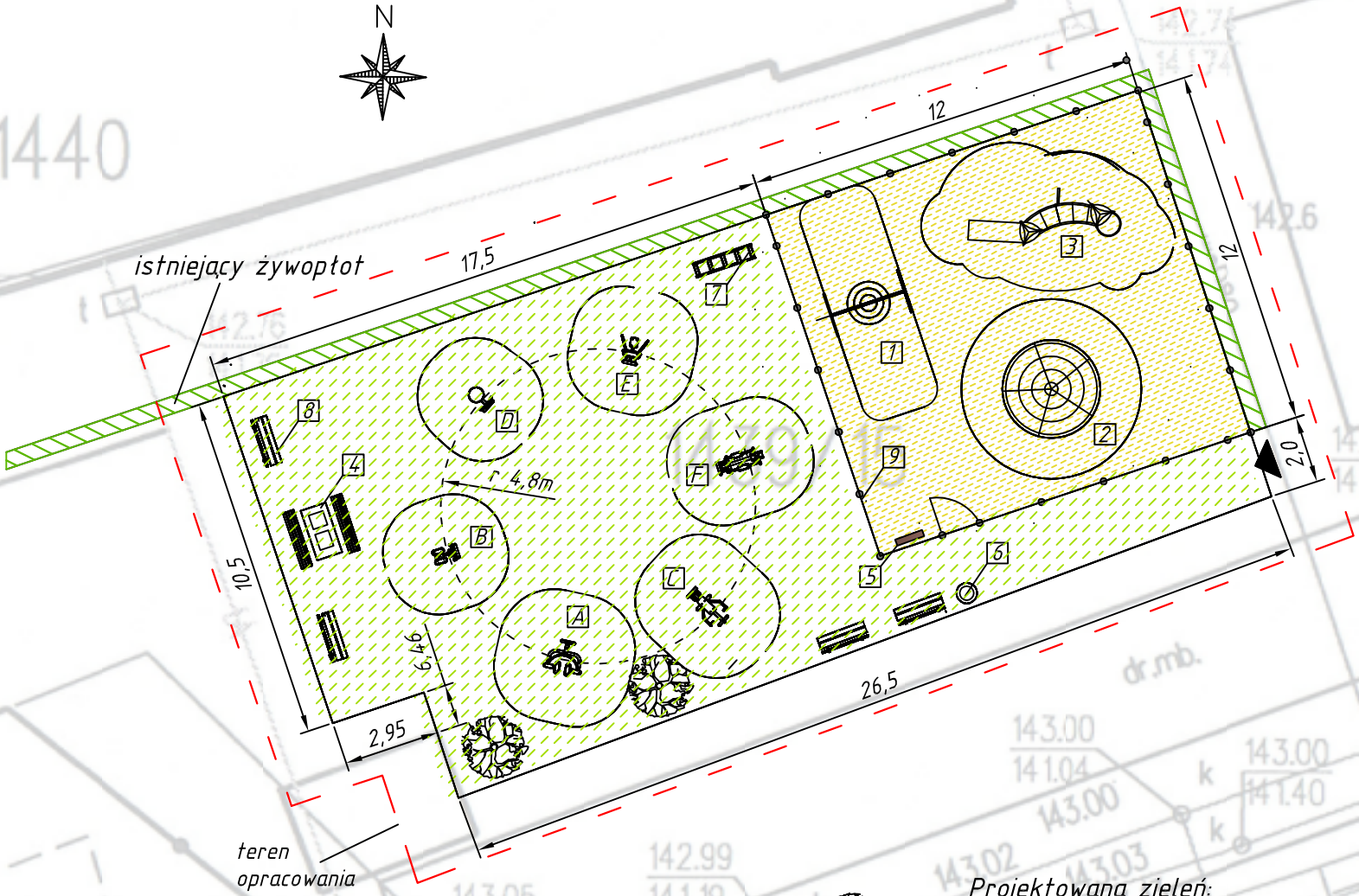

LEGENDA

Nawierzchnie projektowane:

- trawa
- pole piaskowe

1. Huśtawka bocianie gniazdo
2. Linarium
3. Zestaw sprawnościowy
4. Stół i ławka do gier
5. Regulamin placu zabaw
6. Kosz na śmieci
7. Stojak na rowery
8. Ławki
9. Ogrodzenie z furtką

Urządzenia sprawnościowe:

A. Narciarz biegowy
B. Narciarz zjazdowy
C. Wioślarz
D. Twister
E. Motyl
F. Biegacz

Projektowana zieleń:
drzewa liściaste o pokroju kolumnowym

Rys. nr1. Projekt zagospodarowania terenu	
Adres obiektu:	ul. 1-go Maja Wysokie Mazowieckie
Inwestor :	Gmina Miejska Wysokie Mazowieckie
Skala 1:200	Data : styczeń 2018r.