Projekt chroniony prawem autorskim - Zg.z 1994 W.O4 poz.83
Wszelkie prawa zastrzeżone / All rights reserved
Powielanie, rozpowszechnianie, wykorzystanie, wprowadzanie zmian bez zgody posiadacza praw autorskich jest zabronione!
Prawa autorskie dla / Copyright by : Centrum Projektu EKO-INVEST Sp. z o.o.

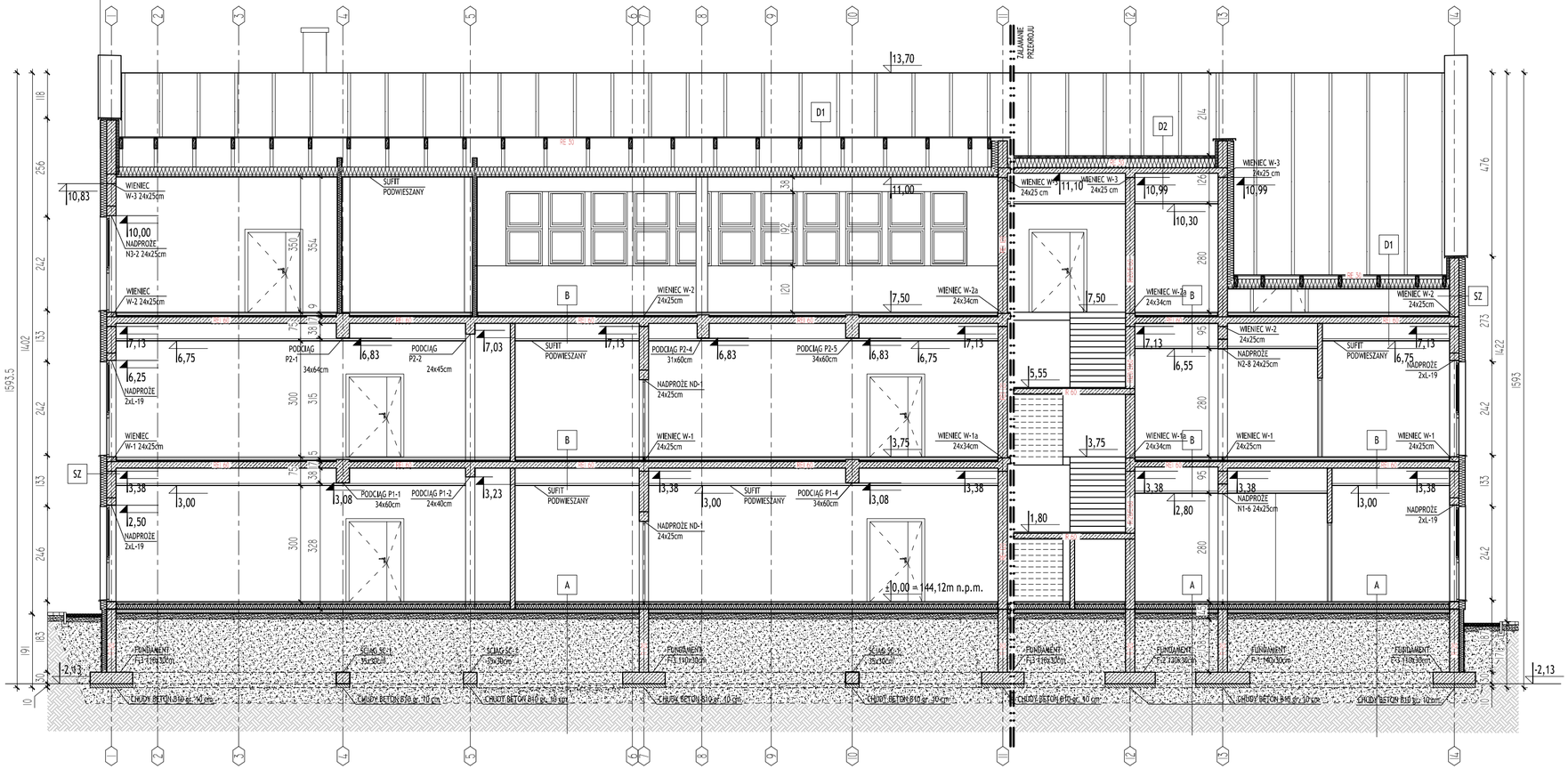

UWAGI:

1. Rysunek należy rozpatrywać równolegle z projektami branżowymi;
2. W zakresie nieokreślonym w dokumentacji projektowej obowiązują:
   - Prawo Budowlane oraz obowiązujące "warunki techniczne", ustawy i rozporządzenia;
   - Warunki Techniczne Wykonania i Odbioru Robót Budowlanych (wg ITB);
   - obowiązujące Normy (wg P.K.N.);
   - instrukcje i wytyczne producentów i dostawców materiałów budowlanych i instalacyjnych;
3. Przed przystąpieniem do realizacji, w fazie wykonawczej, wszystkie wymiary należy sprawdzić na budowie;
4. **WSZELKIE PRACE WYKONAĆ ZGODNIE Z TECHNOLOGIĄ PRODUCENTA Z UŻYCIEM SYSTEMOWYCH AKCESORIÓW, ZGODNIE ZE SZTUKĄ BUDOWLANĄ;**
5. **INWENTARYZACJA ZOSTAŁA OPRACOWANA W ZAKRESIE NIEZBĘDNYM DO WYKONANIA ROBÓT BUDOWLANYCH;**

UWAGI:

A
PROJEKTOWANA POSADZKA NA GRUNCIE
- posadzka - wg materiału posadzki pomieszczenia
- izolacja przeciwwilgociowa z wodoszczelnej folii elastycznej "w płynie" (w pomieszczeniach mokrych)
- wylewka samopoziomująca
- jastrych cementowy / anhydrytowy _____ 5 cm
- folia PE
- styropian EPS DACH/PODŁOGA _____ 12 cm
- folia PE lub papa
- podkład z chudego betonu C8/10 _____ 10 cm
- piasek stabilizowany _____ 15cm
- wymiana gruntu zgodnie z opinią geotechniczną i brandżą konstrukcyjną około 220 cm
- grunt rodzimy

B
- posadzka - wg materiału posadzki pomieszczenia
- izolacja przeciwwilgociowa z wodoszczelnej folii elastycznej "w płynie" (w pomieszczeniach mokrych)
- wylewka samopoziomująca
- jastrych cementowy / anhydrytowy _____ 5 cm
- folia PE
- styropian EPS DACH/PODŁOGA _____ 4 cm
- strop

D1
- pokrycie dachu - blacha dachowa na rąbek stojący
- membrana dachowa strukturalna pod pokrycia z blachy
- płyta OSB impregnowana _____ 2,2cm
- pustaka powietrzna dobrze wentylowana
- termoizolacja z wełny mineralnej _____ 25cm
- membrana paroizolacyjna
- zabudowa poddasza - systemie suchej zabudowy GK _____ 2,5cm

D2
- pokrycie dachu - papa wierzchniego krycia
- papa podkładowa
- warstwa spadkowa z wełny mineralnej
- termoizolacja z wełny mineralnej _____ 25cm
- paroizolacja
- strop masywny

Centrum Projektu EKO-INVEST Sp. z o.o

ul. Klemensa Janickiego 20B, 60-542 Poznań

projekt:	Rozbudowa budynku Przedszkola Miejskiego nr 1 w Wysokiem Mazowieckiem
w ramach zadania pn.:	"Wykonanie dokumentacji projektowo-kosztorysowej w zakresie rozbudowy Przedszkola Miejskiego nr 1 w Wysokiem Mazowieckiem." woj. podlaskie, powiat wysokomazowiecki, gmina Wysokie Mazowieckie
obiekt:	Przedszkole Miejskie nr 1 ul. Armii Krajowej 3, , 18-200 Wysokie Mazowieckie, działka ewid. nr 1508, obręb 0001 - Wysokie Mazowieckie, jedn. ewid. 201301_1 Wysokie Mazowieckie
Inwestor:	Urząd Miasta Wysokie Mazowieckie ul. Ludowa 15, 18-200 Wysokie Mazowieckie — data: 08.2017r.

	imię i nazwisko:	numer uprawnień:	podpis:
Projektant Gł.	mgr inż. arch. Katarzyna Gauden	WP-OIA/OKK/UpB/28/2011 w spec. architektonicznej	
Sprawdzający	mgr inż. arch. Mariusz Sawicki	357/PW/92 w spec. architektonicznej	
Opracował	mgr inż. arch. Adam Szymczak	- -	

tytuł rysunku:	Przekrój A-A			skala: 1:100
część rys.: 1/1	branża: Architektura	faza projektu: Proj. Wykonawczy	format arkusza: 594x297	numer rysunku: 2.01

Projekt chroniony prawem autorskim - Zg.z 1994 W.O4 poz.83; Wszelkie prawa zastrzeżone / All rights reserved; Powielanie , rozpowszechnianie, wykorzystanie, wprowadzanie zmian bez zgody posiadacza praw autorskich jest zabronione! Prawa autorskie dla / Copyright by : Centrum Projektu EKO-INVEST Sp. z o.o.

str.

data wydruku : 2017-09-28 12:15:24
ścieżka pliku : Z:\01_P R O J E K T Y\95_2017_WYSOKIE MAZOWIECKIE\3_ARCHITEKTURA\Wnio-PRZEKROJE_T_PW2.dwg
styl wydruku : Q_mono_01.ctb
urządzenie wydruku : DWG To PDF.pc3
użytkownik : USER0