

# MAPA DO CELÓW PROJEKTOWYCH

|  |  |
|--|--|
| Oznaczenie kancelaryjne zgłoszenia/pracy geodezyjnej   | GN.6642.1551.2016                            |
| Miejscowość  | Wysokie Mazowieckie dz. 1287<br>ul. Podlaska |
| Jednostka ewidencyjna  | 201301_1                                     |
| nazwa  | Wysokie Mazowieckie                          |
| identyfikator  | 0001   |
| Obręb ewidencyjny  | Wysokie Mazowieckie                          |
| Skala mapy   | 1:500 7.189.33.23.21                         |
| Nazwa układu współrzędnych   | 2000 (24)<br>Krosztodt 60                    |
| Data opracowania mapy  | 15.02.2016                                   |
| Oznaczenie granic obszaru, który był przedmiotem aktualizacji  |  |
| Oznaczenie i informacje o służebnościach gruntowych mających wpływ na zagospodarowanie gruntów, zlokalizowanych w granicach projektowanej inwestycji | nie badano                                   |
| Oznaczenie i symbol konturu użytku gruntowego, który nie jest ujętym w bazie danych ewidencyjnych i budynków   |  |

**RS - GEO Robert Saniewski**  
18-400 Łomża, ul. H. Kołłątaja 11/23  
NIP 718-191-43-50 REGON 200417811  
tel. 888 969 939

**GEODETA UPRAWNIONY**  
mgr inż. Robert Saniewski  
Up. Nr 21161

Imię i nazwisko, nr uprawnień  
nazwa i nazwisko wykonawcy

|   |  |
|---|--|
| Podkreślona jest że niniejszy dokument został opracowany w wyniku prac geodezyjnych i kartograficznych, których rezultaty zawiera operat techniczny wpisany do ewidencji materiałów państwowych zasobów geodezyjnych i kartograficznych | OSTA<br>MAGDALAZOWIECKI                                |
| Organ prowadzący państwowy zasób geodezyjny i kartograficzny  |  |
| Identyfikator ewidencyjny materiału zasobu  | P. 2015. 2014. 244                                     |
| Data wpisania operatu technicznego do ewidencji materiałów zasobu   | 2017-03-14   |
| Imię i nazwisko osoby reprezentującej organ   | <b>Z up. STAROSTY</b><br>mgr inż. Przemysław Wyszyński |

Kierownik Wydziału Geodezji i Kartografii Powiatowy Geodeta Powiatowy

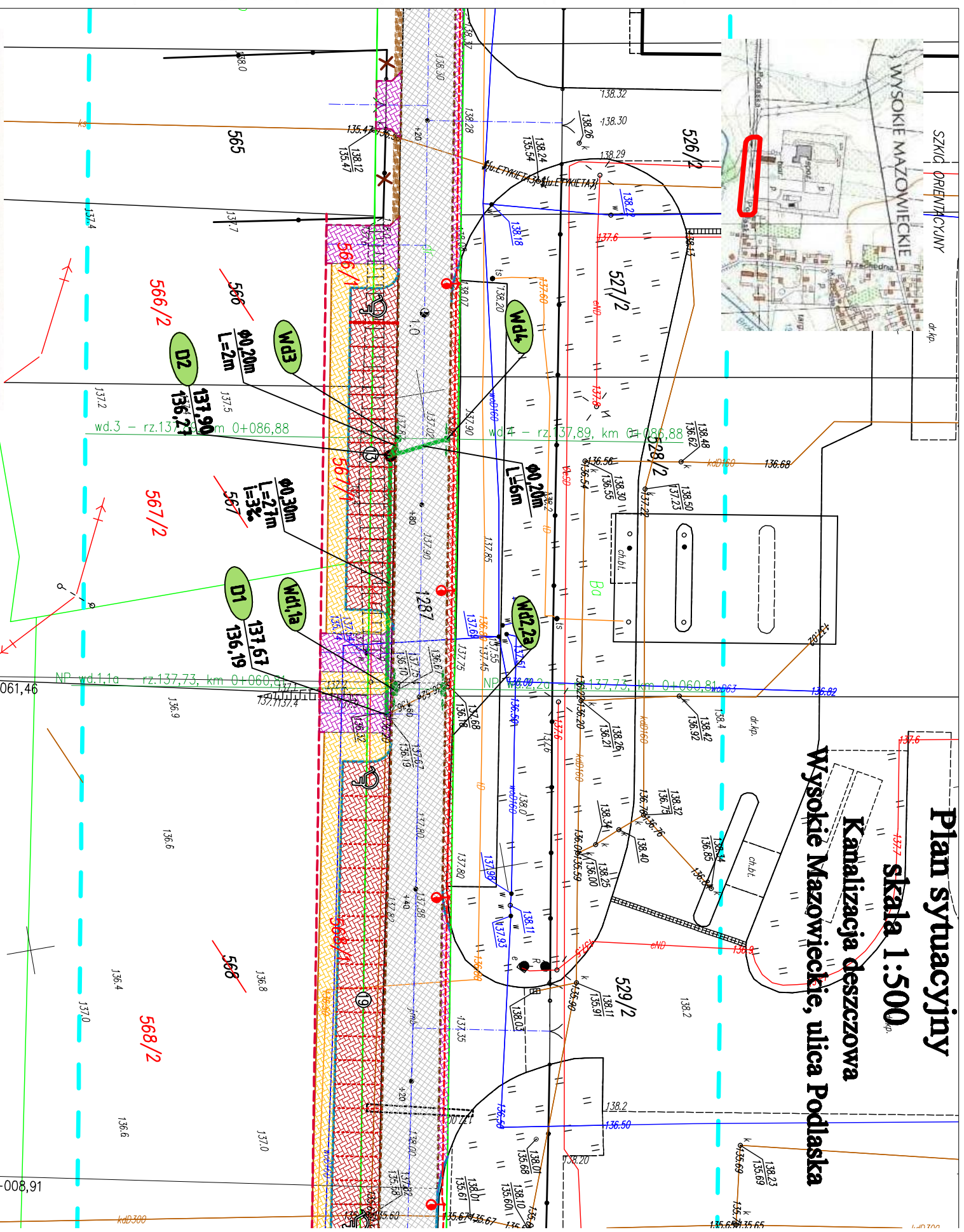

## Plan sytuacyjny skala 1:500 Kanalizacja deszczowa Wysokie Mazowieckie, ulica Podlaska

**Starosta Wysokomazowiecki**  
Dokumentacja nr GN.6630. 27. 2014  
była przedmiotem narady koordynacyjnej na zebraniu zainteresowanych podmiotów w dniu 2017-04-26 w siedzibie Starostwa Powiatowego w Wysokiem Mazowieckiem, przy ul. Ludowej 15A przeprowadzonej zgodnie z art. 7d pkt. 2 i art. 28b ust. 1 i ust. 4 ustawy z dnia 17 maja 1989r. Prawo geodezyjne i kartograficzne.

**Z up. STAROSTY**  
mgr Teresa Dorota Łapinska  
Przewodniczący narady koordynacyjnej

|               |   |
|---------------|---|
| TEMAT:        | Przedsiębiorstwo Projektowania i Realizacji Inwestycji Komunalnych "INKOW" Sp. z o.o. w Białymstoku |
| OBIEKT:       | 15-014, Białystok, ul. Sobieskiego 12, skr. 247; tel./fax. (0-85) 675 35 93                         |
| ADRES:        | dz. nr 1287 - obręb 0001 Wysokie Mazowieckie  |
| INWESTOR:     | Burmistrz Miasta Wysokie Mazowieckie  |
| NAZWA RYSU:   | Plan sytuacyjny   |
| PROJEKTANT:   | mgr inż. Marcin Burakowski  |
| SPRAWDZAJĄCY: | mgr inż. Waldemar Jasiełczuk  |
| Nr rysu:      | S1  |
| Skala:        | 1:500   |
| Data:         | 14 czerwiec 201   |