

PLAN ORIENTACYJNY
skala 1:10 000

LEGENDA:

 Odcinek objęty opracowaniem

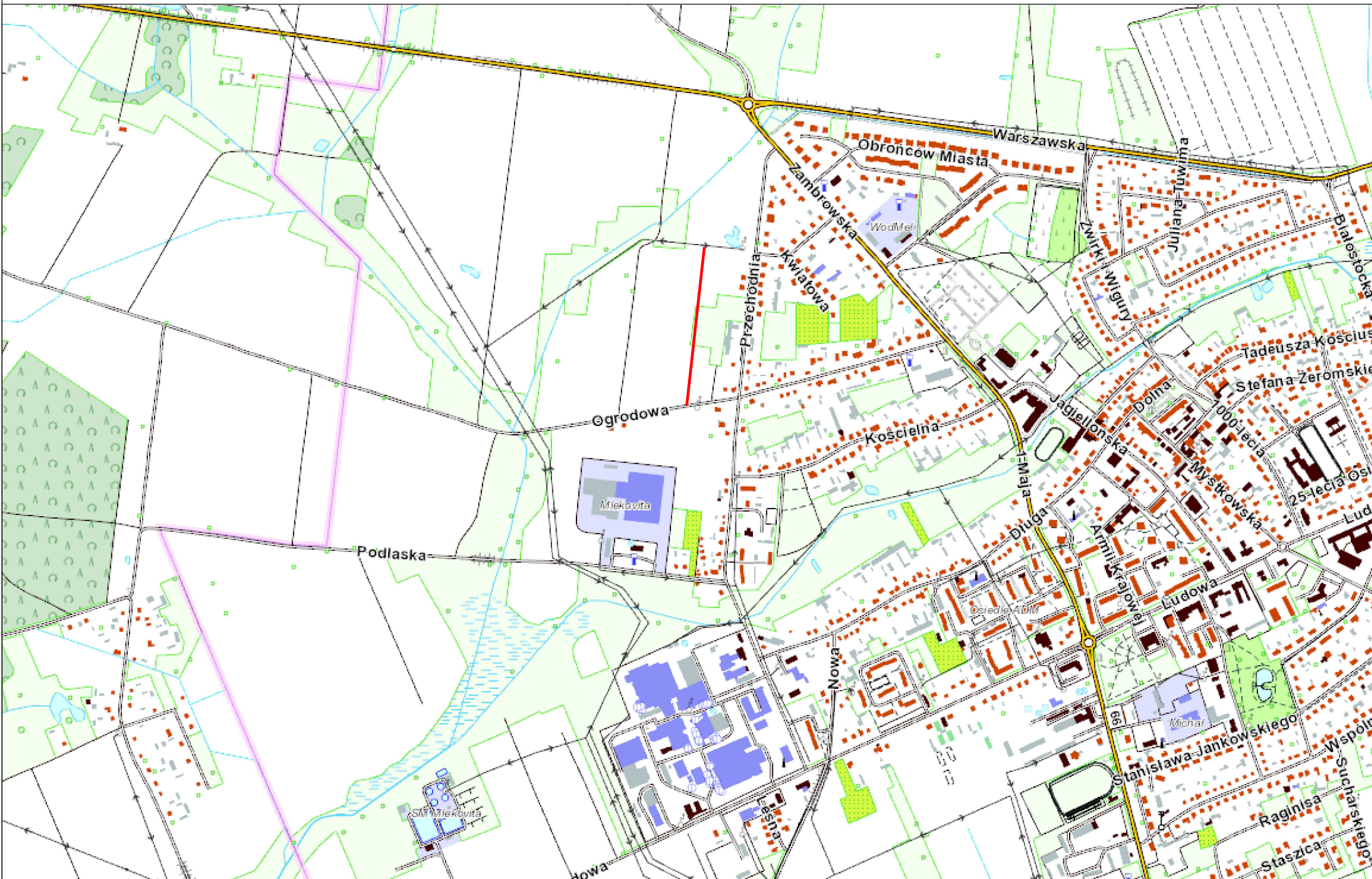

 **BW PROJEKT** Bartosz Wojtkowski
Piłaki Wielkie 16B, 11-610 Pozezdrze
NIP 845-186-87-79, REGON 281415329
tel. 790 882 575, e-mail: bwprojekt@wp.pl

NAZWA INWESTYCJI:
**BUDOWA ULICY KAPITANA KAZIMIERZA KAMIEŃSKIEGO
W WYSOKIEM MAZOWIECKIEM**

ADRES INWESTYCJI:
**działka nr ewid. 514, 2420
obręb 1-m.Wysokie Mazowieckie, gm. Wysokie Mazowieckie**

INWESTOR:
**Gmina Miejska Wysokie Mazowieckie
ul. Ludowa 15, 18-200 Wysokie Mazowieckie**

PROJEKTANT: mgr inż. Bartosz Wojtkowski	NR UPRAWNIEN: --	PODPIS:
SPRAWDZAJĄCY: --	NR UPRAWNIEN: --	PODPIS:
ASYSTENT: --	NR UPRAWNIEN: --	PODPIS:

TYTUŁ RYSUNKU:
PLAN ORIENTACYJNY

FAZA:
PROJEKT ORGANIZACJI RUCHU

BRANŻA:
INŻYNIERIA DROGOWA

DATA:
09.2017

SKALA:
1: 10 000

NR RYS:
IR-1

Rozwiązania zawarte w niniejszym opracowaniu podlegają ochronie prawa autorskiego i mogą być powielane oraz udostępniane osobom trzecim jedynie przez Zamawiającego w zakresie określonym w umowie o przeniesienie praw autorskich lub na podstawie pisemnego zezwolenia ww. Biura z zastrzeżeniem wszelkich skutków prawnych.