

# PLAN ORIENTACYJNY

skala 1:10 000

## LEGENDA:

 Odcinek objęty opracowaniem

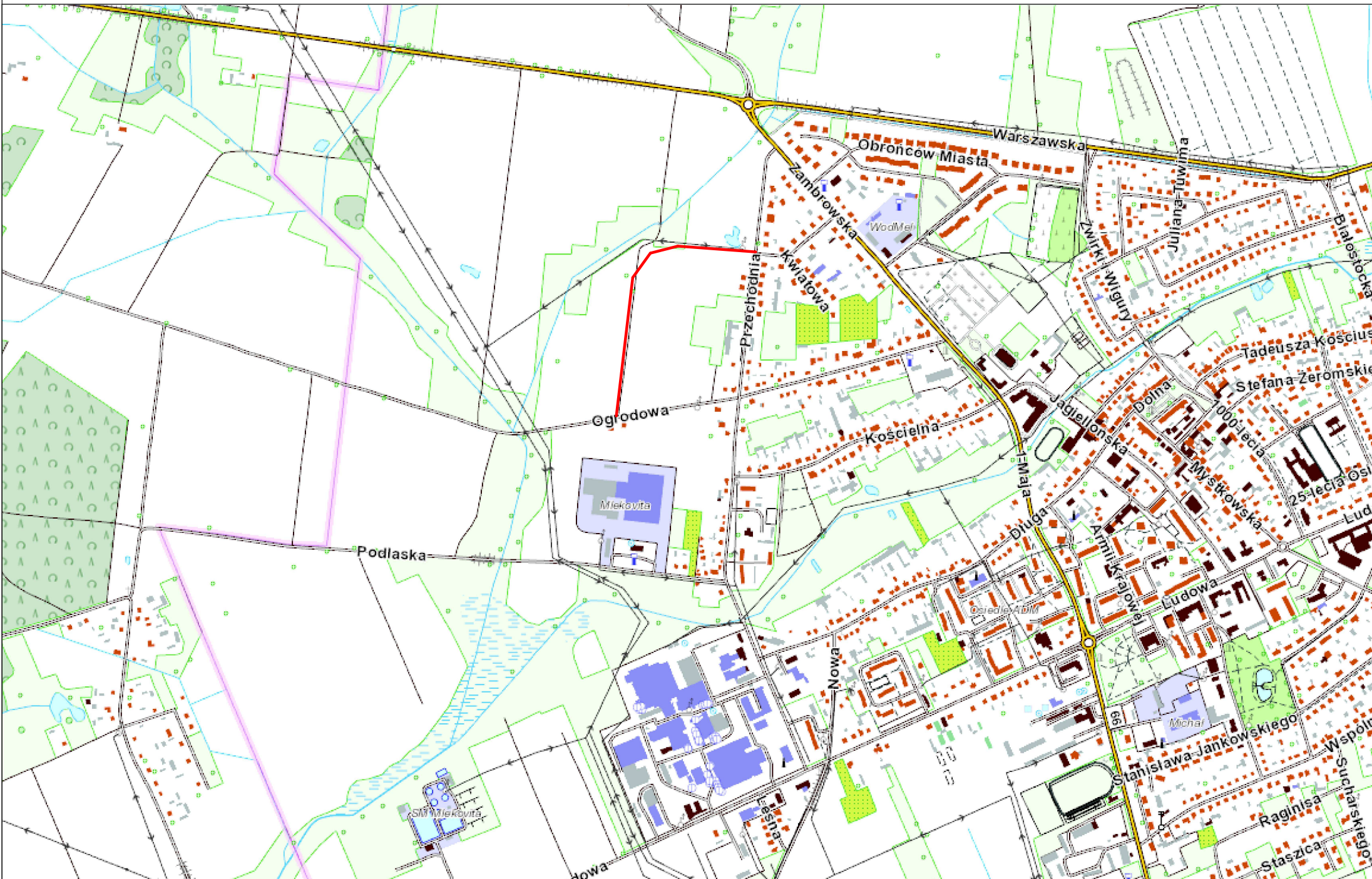

 **BW PROJEKT** Bartosz Wojtkowski  
Piłaki Wielkie 16B, 11-610 Pozezdrze  
NIP 845-186-87-79, REGON 281415329  
tel. 790 882 575, e-mail: bwprojekt@wp.pl

NAZWA INWESTYCJI:  
**BUDOWA ULICY ROTMISTRZA WITOLDA PILECKIEGO  
W WYSOKIEM MAZOWIECKIEM**

ADRES INWESTYCJI:  
**działka nr ewid. 508/3, 509/3, 510/3, 514, 2421  
obręb 1-m.Wysokie Mazowieckie, gm. Wysokie Mazowieckie**

INWESTOR:  
**Gmina Miejska Wysokie Mazowieckie  
ul. Ludowa 15, 18-200 Wysokie Mazowieckie**

PROJEKTANT: <b>mgr inż. Bartosz Wojtkowski</b>	NR UPRAWNIEN: --	PODPIS:
SPRAWDZAJĄCY: --	NR UPRAWNIEN: --	PODPIS:
ASYSTENT: --	NR UPRAWNIEN: --	PODPIS:

TYTUŁ RYSUNKU:  
**PLAN ORIENTACYJNY**

FAZA:  
**PROJEKT ORGANIZACJI RUCHU**

BRANŻA:  
**INŻYNIERIA DROGOWA**

DATA:  
**09.2017**

SKALA:  
**1: 10 000**

NR RYS:  
**IR-1**

Rozwiązania zawarte w niniejszym opracowaniu podlegają ochronie prawa autorskiego i mogą być powielane oraz udostępniane osobom trzecim jedynie przez Zamawiającego w zakresie określonym w umowie o przeniesienie praw autorskich lub na podstawie pisemnego zezwolenia ww. Biura z zastrzeżeniem wszelkich skutków prawnych.