

MAPA DO CELÓW PROJEKTOWYCH Ark. 6

Oznaczenie kancelaryjne zgłoszonej pracy geodezyjnej	Nr Rob. Wyk.: 15449 / 96 / 2019 Nr ewid. zgt.: GN.6642.B22.2019
O B I E K T WYSOKIE MAZOWIECKIE	
Jednostka ewidencyjna	Identyfikator: 201301_1 / 201310_2
Identyfikator nazwa	WYSOKIE MAZOWIECKIE / WYSOKIE MAZOWIECKIE
Obwód ewidencyjny	Identyfikator: 0001 / 0029 / 0019
Identyfikator nazwa	WYSOKIE MAZOWIECKIE / ODPY-LEPEROWNA / WYSOKIE MAZOWIECKIE
Powiat: wysokomazowiecki	
Województwo: podlaskie	
SKALA MAPY 1 : 500	
Nazwa układu współrzędnych	2000 (B) KRONSTADT 60
Oznaczenie granic obszaru, który był przedmiotem aktualizacji	
Data opracowania mapy: 14.04.2020 r.	

M-GEO GEODETA UPRAWNIONY
Zbigniew Milewski
ul. Długa 78, 15-200 Wysokie Mazowieckie, tel. 0852 198 858, 0852 477 10 10, e-mail: mgeo@wp.pl, REG. 45016228

mgr inż. Zbigniew Milewski
Imię i nazwisko pr. uprawnień oraz podpis geodety uprawionego, który sporządził mapę

W granicach opracowania znajdują się punkty osnowy I-III klasy: 1094, 1095, 1096, 1097, 1098, 1153, 1015
Służebności gruntowych nie badano.

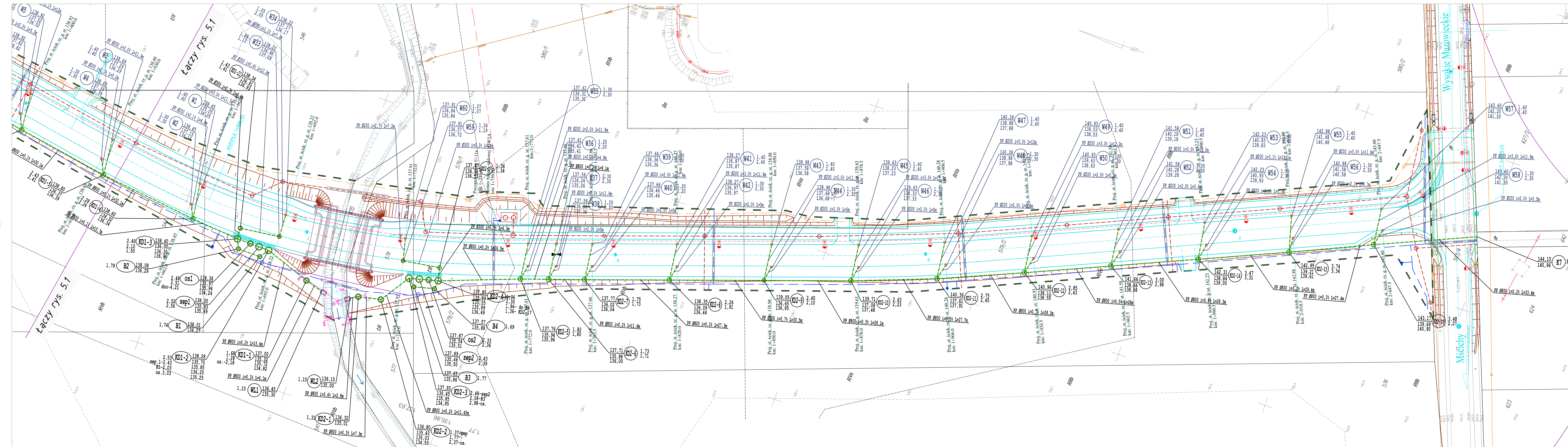

LEGENDA:
PROJEKTOWANE:

- studnie z wpustami kanalizacji deszczowej i przykanalikiem
- sieć kanalizacji deszczowej
- wylot kanalizacji deszczowej z zespołem podczyszczającym wody opadowe
- studnia osadnikowa z piaskownikiem wg KPED 01.14
- obszar umocnień skarpy przy wylocie
- sieć kanalizacji sanitarnej pracująca w systemie grawitacyjnym
- sieć kanalizacji sanitarnej pracująca w systemie ciśnieniowym
- pompownia ścieków sanitarnych
- sieć wodociągowa
- sieć wodociągowa w rurze osłonowej
- hydrant
- studnia z zaworem napowietrzająco-odpowietrzającym
- zarys układu drogowego - wg branży drogowej
- granica wydzielonego pasa drogowego

Podkreślenie, że niniejszy dokument został opracowany w wyniku prac geodezyjnych i kartograficznych, których rezultaty zawiera opis techniczny wpisany do ewidencji materiałów geodezyjnych z załączonymi kartograficznymi i kartograficznymi

Organ prowadzący państwowy zasób geodezyjny i kartograficzny: STAROSTA WYSOKOMAZOWIECKI

Identyfikator ewidencyjny materiału zasobu: P.02.01.2020.405

Data wpisania opisu technicznego do ewidencji materiałów zasobu: 2020-01-29

Imię i nazwisko osoby reprezentującej organ: mgr Tomasz Danusia

Inspektor w Wydziale Geodezji, Kartografii, Katastru i Nieuchomości

Drogowskaz
M. Gwiazdowski, A. Sosnowski
ul. Elewatorska 13/22, 15-620 Białystok
tel. (085) 662 060, e-mail: drogowskaz-sc@o2.pl

Stadium: P.B.	Nazwa rysunku: Plan sytuacyjny sieci kanalizacji deszczowej	Rysunek nr: 5.2.
Skala: 1:500	Opis: Budowa drogi od strony zachodniej miasta Wysokie Mazowieckie od km 1+114,95 do km 2+078,10, wraz budową towarzyszącej infrastruktury technicznej.	Data: 09.04.2021

BRANŻA SANITARNA

Opracował: mgr inż. Tomasz Lukowski PDL/0141/POOS/13	Popisał: mgr inż. Wojciech Golażewski PDL/0140/POOS/10
--	--