

LEGENDA:

ISTNIEJĄCE:

- istn. granica pasa drogowego / granica działek
- istn. sieć wodociągowa
- istn. sieć gazowa
- istn. kanalizacja deszczowa
- istn. kanalizacja sanitarna
- istn. linia napowietrzna energetyczna/świetlniowa
- istn. kable energetyczne

PROJEKTOWANE:

- nawierzchnia z betonu asfaltowego
- nawierzchnia z betonowej kostki brukowej
- działki na których zlokalizowana jest inwestycja
- zakres terenu objęty wnioskiem o decyzję pozwolenia na budowę
- krawężnik betonowy
- krawężnik betonowy obniżony
- obrzeże betonowe
- projektowana kanalizacja deszczowa ze studniami rewizyjnymi (D1, D2,...)
- wpust uliczny z przykanalikiem (W1, W2,...)
- istn. kanał deszczowy do likwidacji
- proj. sieć sanitarna
- proj. kabel oświetleniowy

Adres obiektu		województwo podlaskie, m. Wysokie Mazowieckie	
Stadium		PROJEKT WYKONAWCZY	
Nazwa projektu		Budowa drogi dojazdowej położonej przy ul. Jagiellońskiej wraz z kanalizacją deszczową, kanalizacją sanitarną z przyłączeniami i oświetleniem ulicznym w Wysokiem Mazowieckiem	
Branża		DROGOWA	
Tytuł rysunku		Plan sytuacji/IV	
Skala		Skala 1:500	
Starostwo		Inge i Nazwisko	
Projektant		mgr inż. Piotr Dobrzyński	
Współpraca		mgr inż. Wojciech Borzuchowski	
Sprawdzający		mgr inż. Piotr Żabicki	

Poswiadczenie służy do niniejszego dokumentu zwanego opracowaniem w wymiarach prac inżynierskich i kartograficznych, których rezultatem jest zestawienie operacji technicznych wpisanych do ewidencji materiałów geodezyjnych zasobu geodezyjnego i kartograficznego

Wzrost pracownika: **STAROSTA WYSOKOMAZOWIECKI**

Wzrost pracownika: **P. BORB. 0014. 955**

Wzrost pracownika: **2014 -07- 30**

Wzrost pracownika: **Z up. STARSZYSTY Teresa Danuta Łopisaska**

Wzrost pracownika: **Inspektor w Wydz. Geodezji, Kartografii, Katastru i Landymetrii**

MAPA DO CELÓW PROJEKTOWYCH Ak. 1/1

Dzielnica: **O B I E K T**

Wzrost pracownika: **Wzrost pracownika: 1549,169,2014**

Wzrost pracownika: **Wzrost pracownika: 04.6642,779,2014**

Wzrost pracownika: **Wzrost pracownika: 201507,1**

Wzrost pracownika: **Wzrost pracownika: WYSOKIE MAZOWIECKIE**

Wzrost pracownika: **Wzrost pracownika: 0001**

Wzrost pracownika: **Wzrost pracownika: WYSOKIE MAZOWIECKIE**

Wzrost pracownika: **Wzrost pracownika: Wysokomazowiecki**

Wzrost pracownika: **Wzrost pracownika: 1 : 500**

Wzrost pracownika: **Wzrost pracownika: S K A L A M A P Y**

Wzrost pracownika: **Wzrost pracownika: 1965 (2)**

Wzrost pracownika: **Wzrost pracownika: KRONOSZTAU7 60**

Wzrost pracownika: **Wzrost pracownika: 294,222,153,2 153,4**

Wzrost pracownika: **Wzrost pracownika: 07.07.2014 r.**

Wzrost pracownika: **Wzrost pracownika: Ak. mapy zasadniczej**

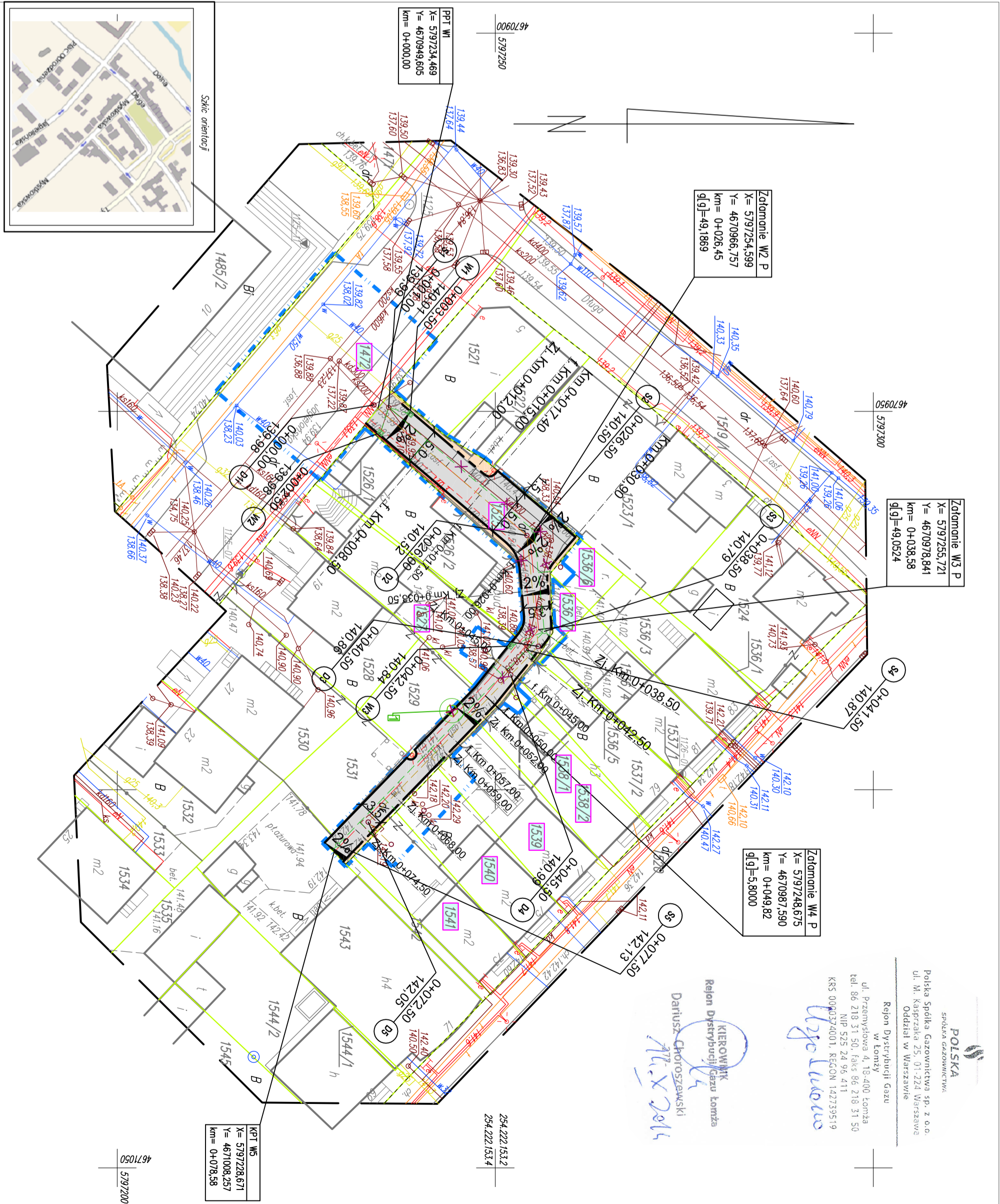

W granicach opracowania znajdują się punkty osnowy III klasy: 1125, 112507, 112511, 112801. Stażeńności: granitowych brok.

M-GEO GEODETA UBRANIONY

Zbiżgniew Milewski

18-200 Wysokie Mazowieckie ul. Długa 78

mgr inż. Zbiżgniew Milewski

tel. 0 602 188 659, (086) 477 10 10

NIP: 722-103-74-36, REG: 450168389

Zakres: 45-18449 Min. Gosp. Pr. 1 Bud.

..... pieczęćko oraz data i podpis osoby reprezentującej Kadrę Spółdzielni Inżyn.

POLSKA Spółka Gazownictwa

ul. Przemysłowa 4, 18-400 Łomża

tel. 86 218 31 50, fax: 86 218 31 50

NIP 525 24 96 411

KRS 0000374001, REGON 142739519

Region Dystrybucji Gazu w Łomży

ul. Przemysłowa 4, 18-400 Łomża

tel. 86 218 31 50, fax: 86 218 31 50

NIP 525 24 96 411

KRS 0000374001, REGON 142739519

Region Dystrybucji Gazu w Łomży

ul. Przemysłowa 4, 18-400 Łomża

tel. 86 218 31 50, fax: 86 218 31 50

NIP 525 24 96 411

KRS 0000374001, REGON 142739519