

MAPA DO CELÓW PROJEKTOWYCH Ark. 9	
Oznaczenie kancelaryjne zgłoszonej pracy geodezyjnej	Nr Rob. Wyk.: 15449 / 96 / 2019 Nr ewid. zgł.: GN.6642.822.2019
O B I E K T	WYSOKIE MAZOWIECKIE
Jednostka ewidencyjna	Identyfikator: 201301_1 nazwa: WYSOKIE MAZOWIECKIE
Obręb ewidencyjny	Identyfikator: 0001, 0029, 0019 nazwa: WYSOKIE MAZOWIECKIE (SPY-LEPEROWA) MICHANI
Powiat	wysokomazowiecki
Województwo	podlaskie
SKALA MAPY	1 : 500
Nazwa układu współrzędnych	prostokątnych płaskich 2000 (B) wysokościowych: KRONSZTADT 60
Oznaczenie granic obszaru, który był przedmiotem aktualizacji	-----
Data opracowania mapy	14.04.2020 r.
<p>M-GEO GEODETA UPRAWNIONY</p> <p>Zbiory: Milenusk 16-200 Wysokie Mazowieckie ul. Długa 78 tel. 0 602 188 659, (089) 477 10 10 kafp: 722-103 74-26, REG. 440186234</p> <p>mgr inż. Tomasz Łukowski nazwa: pieczęć Imię i nazwisko Wykonawcy Imię i nazwisko geodety uprawnionego, który opracował mapę</p>	

W granicach opracowania znajdują się punkty osnowy I-III klasy: 1094, 1095, 1096, 1097, 1098, 1153, 1015
Stużeczki gruntowych nie badano.

Podważa się, że niniejszy dokument został opracowany w wyniku prac geodezyjnych i kartograficznych, których rezultaty zawiera opis techniczny wpisany do ewidencji materiałów geodezyjnych i kartograficznych	STAROSTA WYSOKOMAZOWIECKI
Organ prowadzący pakietowy zasób geodezyjny i kartograficzny	P.2013.2020.465
Identyfikator ewidencyjny pakietowego zasobu	2020-04-29
Data wpisania operatu technicznego do ewidencji materiałów geodezyjnych i kartograficznych	Z up. STAROSTY
Imię i nazwisko osoby reprezentującej organ	mgr Teresa Danuta Lipińska Inspektor w Wydziale Geodezji Kartografii, Katastru i Landzdrobnicy

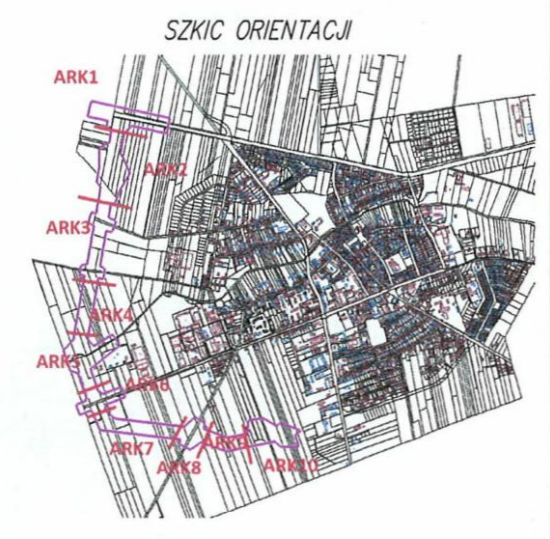

ŁĄCZY RYS. 4.3

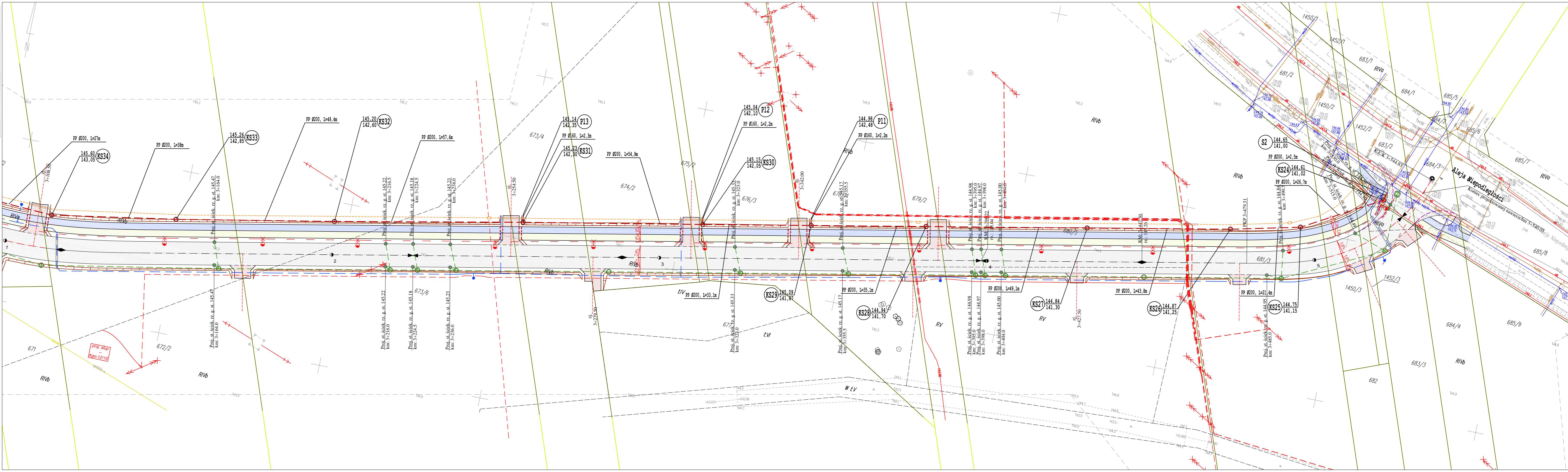

- LEGENDA:**
PROJEKTOWANE:
- likwidacja odcinka sieci kanalizacji deszczowej
 - sieć kanalizacji sanitarnej ze studniami połączeniowymi i odciejkami bocznymi
 - likwidacja odcinka sieci kanalizacji sanitarnej

- Zarys układu drogowego:**
- krawężnik kamienny 20x30 cm
 - krawężnik kamienny 20x30 cm obniżony do h=3cm
 - opornik kamienny 12x25 cm
 - obrzeże betonowe 8x30 cm
 - krawężń nawierzchni jezdni
 - krawężń korony drogi
 - nawierzchnia bitumiczna jezdni
 - nawierzchnia zjazdów indywidualnych z betonowej kostki brukowej
 - nawierzchnia bitumiczna na ścieżce rowerowej
 - nawierzchnia z betonowej kostki brukowej na chodnikach
 - wybrukowanie z kostki kamiennej

M. Gwiazdowski, A. Sosnowski ul. Elewatorska 13/22, 15-620 Białystok tel. (085) 652 06 80, e-mail: drogowskaz-sc@o2.pl		
Stadium: P.B.	Nazwa rysunku: Plan sytuacyjny kanalizacji sanitarnej	Rysunek nr: 4.4.
Skala: 1:500	Opis: Budowa drogi od strony zachodniej miasta Wysokie Mazowieckie od km 2+078,10 do km 3+545,15, wraz budową towarzyszącej infrastruktury technicznej.	Data: 06.05.2022
BRANŻA SANITARNA		
Opracował: mgr inż. Tomasz Łukowski PDL/0141/POOS/13	Podpisał: mgr inż. Wojciech Gołaszewski PDL/0140/POOS/10	Sprawdził: mgr inż. Wojciech Gołaszewski PDL/0140/POOS/10