

| MAPA DO CELÓW PROJEKTOWYCH   |                                       | Ark 9   |                    |
|--|---------------------------------------|---|--------------------|
| Oznaczenie kancelaryjne zgłoszonej pracy geodezyjnej   |                                       | Nr Rob. Wyk.: 15449 / 95 / 2019<br>Nr ewid. zgt.: GN.6642.822.2019  |                    |
| O B I E K T  |                                       | WYSOKIE MAZOWECKIE  |                    |
| Jednostka ewidencyjna  | Identyfikator                         | 201301_1  | 201310_2           |
|  | nazwa                                 | WYSOKIE MAZOWECKIE  | WYSOKIE MAZOWECKIE |
| Obręb ewidencyjny  | Identyfikator                         | 0001  | 0029               |
|  | nazwa                                 | WYSOKIE MAZOWECKIE OSIPIY-LEPERTOWIŃSKA   | MIŁOHAZI           |
| Powiat   |                                       | wysokomazowiecki  |                    |
| Województwo  |                                       | podlaskie   |                    |
| SKALA MAPY   |                                       | 1 : 500   |                    |
| Nazwa układu współrzędnych   | prostokątnych płaskich wysokościowych | 2000 (B)  | KRONSTADT 60       |
| Oznaczenie granic obszaru, który był przedmiotem aktualizacji  |                                       | -----   |                    |
| Data opracowania mapy  |                                       | 14.04.2020 r.   |                    |
| Ark. mapy zebrańczej   |                                       | 6.189.08.12.3.4, 12.4.3, 17.1.2, 1.4, 17.2.3, 17.3.2, 3.4, 22.1.2, 1.3, 1.4, 22.3.1, 3.2, 3.4, 02.1.2, 02.2.1, 2.2, 03.1.1, 1.2 |                    |
| <b>M-GEO</b> GEODETA UPRAWNIONY<br>Zbiornik Mieluski<br>15-200 Wysokie Mazowieckie ul. Długa 78<br>tel. 0 602 188 659; (085) 477 10 10<br>NIP: 722-103-74-26; REG. 450168243 |                                       | mgr inż. Zbigniew Mieluski<br>Został Nr 15449 Min. Gosp. Pr. i Bud.   |                    |
| NAZWA / imię i nazwisko Wykonawcy  |                                       | mgr inż. Teresa Danuta Łopinińska<br>Inspektor w Wydziale Geodezji, Kartografii, Katastru i Niwometrii                          |                    |

W granicach opracowania znajdują się punkty osnowy I-III klasy 1094, 1095, 1096, 1097, 1098, 1153, 1015. Służebności gruntowych nie badano.

|   |  |
|---|--|
| Podpisuje się, że niniejszy dokument został opracowany w wyniku prac geodezyjnych i kartograficznych, których rezultaty zawiera opisy techniczny wpisany do ewidencji materiałów państwowego zasobu geodezyjnego i kartograficznego |  |
| Organ prowadzący państwowy zasób geodezyjny i kartograficzny  | STAROSTA WYSOKOMAZOWIECKI  |
| Identyfikator ewidencyjny materiału zasobu państwowego  | P.2013.2020.465  |
| Data wpisania operatu technicznego do ewidencji materiałów zasobu państwowego   | 2020-04-29   |
| Imię i nazwisko osoby reprezentującej organ   | mgr inż. Teresa Danuta Łopinińska<br>Inspektor w Wydziale Geodezji, Kartografii, Katastru i Niwometrii |

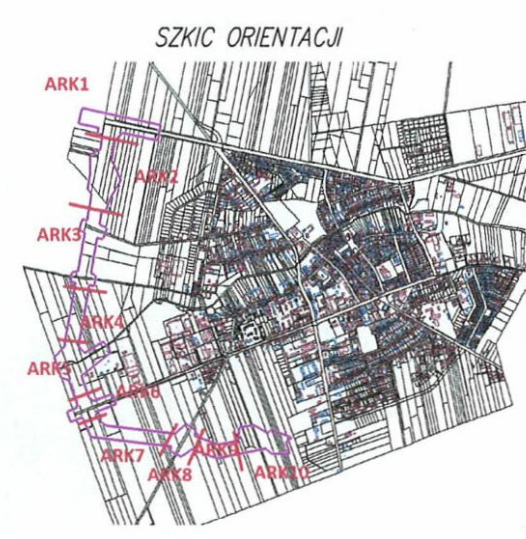

ŁĄCZY RYS. 5.2

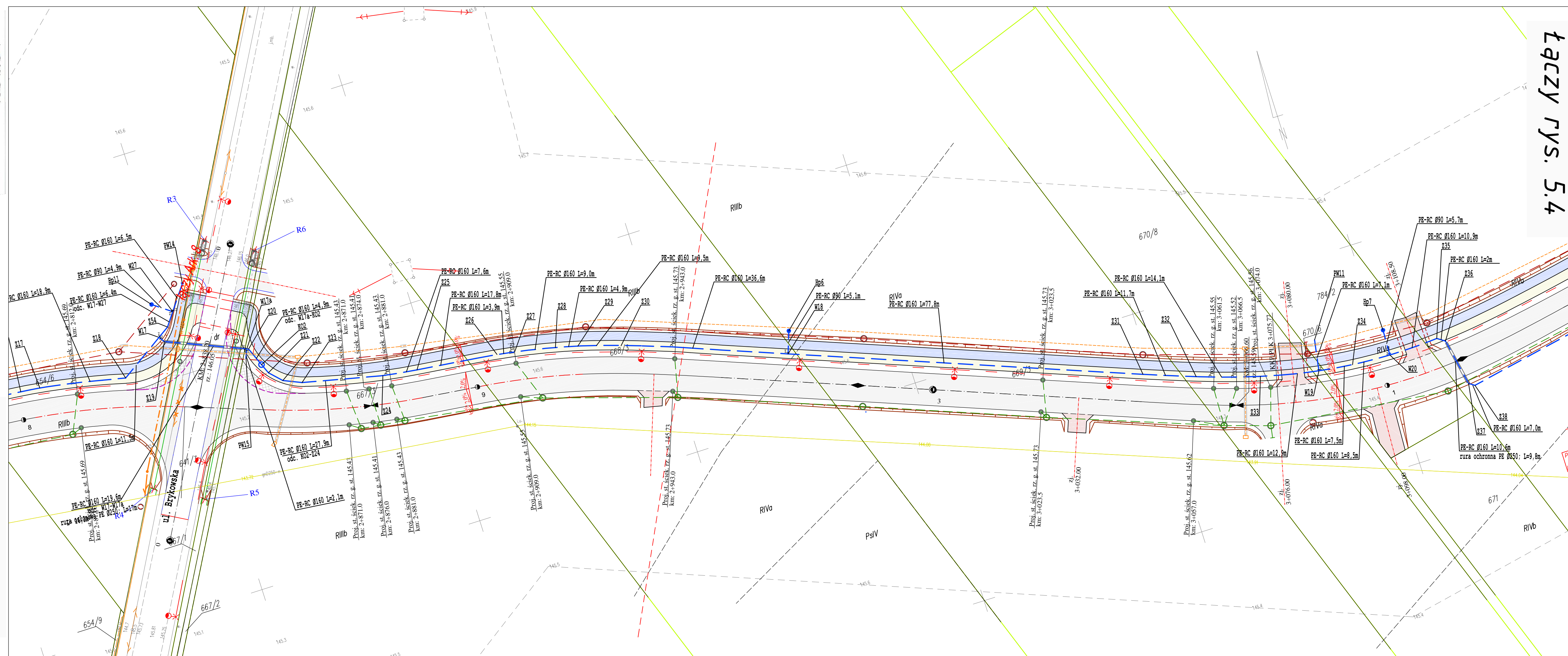

ŁĄCZY RYS. 5.4

- LEGENDA: PROJEKTOWANE:
- sieć wodociągowa
  - sieć wodociągowa w rurze osłonowej
  - węzeł hydrantowy
  - studnia z zaworem napowietrzająco-odpowietrzającym
  - likwidacja odcinka sieci wodociągowej

- Zarys układu drogowego:
- krawężnik kamienny 20x30 cm
  - krawężnik kamienny 20x30 cm obniżony do h=3cm
  - opornik kamienny 12x25 cm
  - obrzeże betonowe 8x30 cm
  - krawędź nawierzchni jezdni
  - krawędź korony drogi
  - nawierzchnia bitumiczna jezdni
  - nawierzchnia zjazdów indywidualnych z betonowej kostki brukowej
  - nawierzchnia bitumiczna na ścieżce rowerowej
  - nawierzchnia z betonowej kostki brukowej na chodnikach
  - wybrukowanie z kostki kamiennej

**Drogowskaz** M. Gwiazdowski, A. Sosnowski  
ul. Elewatorska 13/22, 15-620 Białystok  
tel. (085) 652 06 80, e-mail: drogowskaz-sc@o2.pl

|   |   |  |
|---|---|--|
| Stadium: P.B.   | Nazwa rysunku: Plan sytuacyjny sieci wodociągowej   | Rysunek nr: 5.3.   |
| Skala: 1:500  | Opis: Budowa drogi od strony zachodniej miasta Wysokie Mazowieckie od km 2+078,10 do km 3+545,15, wraz budową towarzyszącej infrastruktury technicznej. | Data: 06.05.2022   |
| BRANŻA SANITARNA  |   |  |
| Opracował: mgr inż. Tomasz Łukowski<br>PDL/0141/POOS/13 | Podpis:   | Sprawił: mgr inż. Wojciech Golaszewski<br>PDL/0140/POOS/10 |