

MAPA DO CELÓW PROJEKTOWYCH Ark. 9	
Znamienie kancelaryjne zgłoszonej pracy geodezyjnej	Nr Rob. Wyk.: 15449 / 96 / 2019 Nr ewid. zgł.: GN.6642.822.2019
O B I E K T WYSOKIE MAZOWIECKIE	
Jednostka ewidencyjna	Identyfikator 201301_1 201310_2 nazwa WYSOKIE MAZOWIECKIE WYSOKIE MAZOWIECKIE
Obszar ewidencyjny	Identyfikator 0001 0029 0019 nazwa WYSOKIE MAZOWIECKIE-GOSPY-LEPERTOWNIA WICHMUKI
Powiat wysokomazowiecki	
Województwo podlaskie	
SKALA MAPY 1 : 500	
Nazwa układu współrzędnych	prostokątnych płaskich 2000 (B) wysokościowych KRONSZTADT 60
Oznaczenie granic obszaru, który był przedmiotem aktualizacji	
Data opracowania mapy 14.04.2020 r.	
<p>M-GEO GEODETA UPRAWNIENY</p> <p>Zbiornik Miłostki 15-200 Wysokie Mazowieckie ul. Długa 78 tel. 0 602 188 659, (089) 477 10 10 kaf. 722-103 74-28, REG. 440182284</p> <p>mgr inż. Zbigniew Miłostki Zbiornik Miłostki, ul. Długa 78, Poczta 15-200 tel. 0 602 188 659, (089) 477 10 10 kaf. 722-103 74-28, REG. 440182284</p> <p>pieczęć Nazwa / imię i nazwisko Wykonawcy Imię i nazwisko nr uprawnień oraz podpis geodety uprawnionego, który opracował mapę</p>	

W granicach opracowania znajdują się punkty osnowy I-III klasy: 1094, 1095, 1096, 1097, 1098, 1153, 1015
Stużeczności gruntowych nie badano.

Podstawca się, że niniejszy dokument został opracowany w wyniku prac geodezyjnych i kartograficznych, których rezultaty zawiera opis techniczny wpisany do ewidencji materiałów geodezyjnych i kartograficznych	STAROSTA WYSOKOMAZOWIECKI
Organ prowadzący pakietowy zasób geodezyjny i kartograficzny	P.2013.2.020.465
Identyfikator ewidencyjny pakietowego zasobu	2020-04-29
Data wpisania opisu technicznego do ewidencji materiałów geodezyjnych i kartograficznych	mgr inż. TERESA DANUTA ŁAPITKA
Imię i nazwisko osoby reprezentującej organ	Inspektor w Wydziale Geodezji, Kartografii, Katastru i Landzdrobnictwa

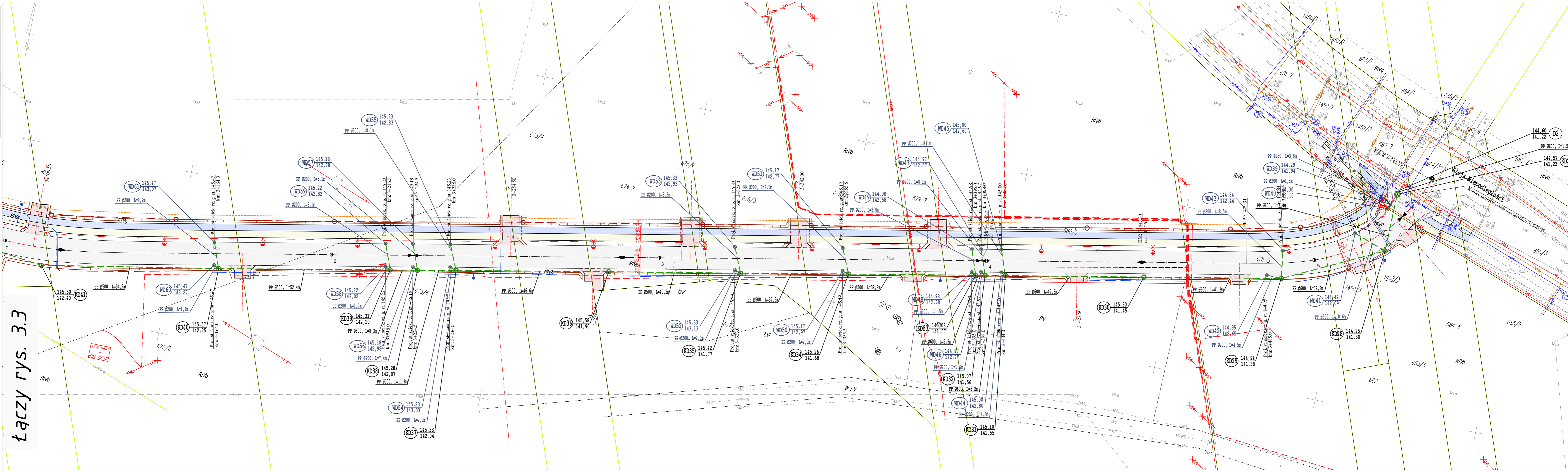
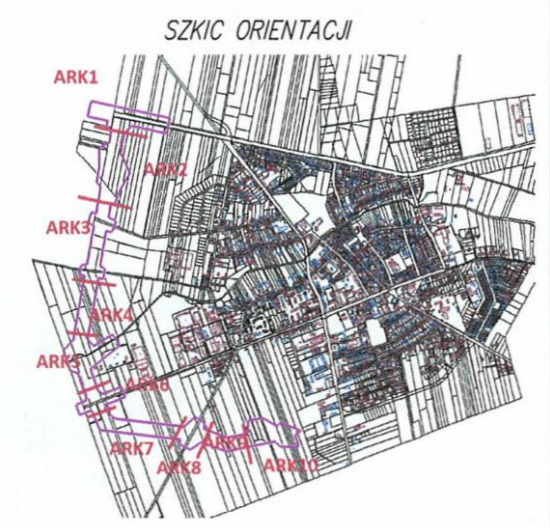

ŁĄCZY RYS. 3.3

- LEGENDA:**
PROJEKTOWANE:
- studnie z wpustami kanalizacji deszczowej i przykanalikiem
 - sieć kanalizacji deszczowej ze studniami połączeniowymi
 - studnia wpadowa z paskownikiem wg KPED 01.14
 - likwidacja odcinka sieci kanalizacji deszczowej

- Zarys układu drogowego:
- krawężnik kamienny 20x30 cm
 - krawężnik kamienny 20x30 cm obniżony do h=3cm
 - opornik kamienny kamienny 12x25 cm
 - obrzeże betonowe 8x30 cm
 - krawędź nawierzchni jezdni
 - krawędź korony drogi
 - nawierzchnia bitumiczna jezdni
 - nawierzchnia zjazdów indywidualnych betonowej kostki brukowej
 - nawierzchnia bitumiczna na ścieżce rowerowej
 - nawierzchnia z betonowej kostki brukowej na chodnikach
 - wybrukowanie z kostki kamiennej

Drogowskaz M. Gwiazdowski, A. Sosnowski
ul. Elewatorska 13/22, 15-620 Białystok
tel. (085) 652 06 80, e-mail: drogowskaz-sc@o2.pl

Stadium: P.B.	Nazwa rysunku: Plan sytuacyjny kanalizacji deszczowej	Rysunek nr: 3.4.
Skala: 1:500	Opis: Budowa drogi od strony zachodniej miasta Wysokie Mazowieckie od km 2+078,10 do km 3+545,15, wraz budową towarzyszącej infrastruktury technicznej.	Data: 06.05.2022
BRANŻA SANITARNA		
Opracował: mgr inż. Tomasz Łukowski PDL/0141/POOS/13	Podpis:	Sprawił: mgr inż. Wojciech Gołaszewski PDL/0140/POOS/10