

łączy rys. 3.2

łączy rys. 3.2

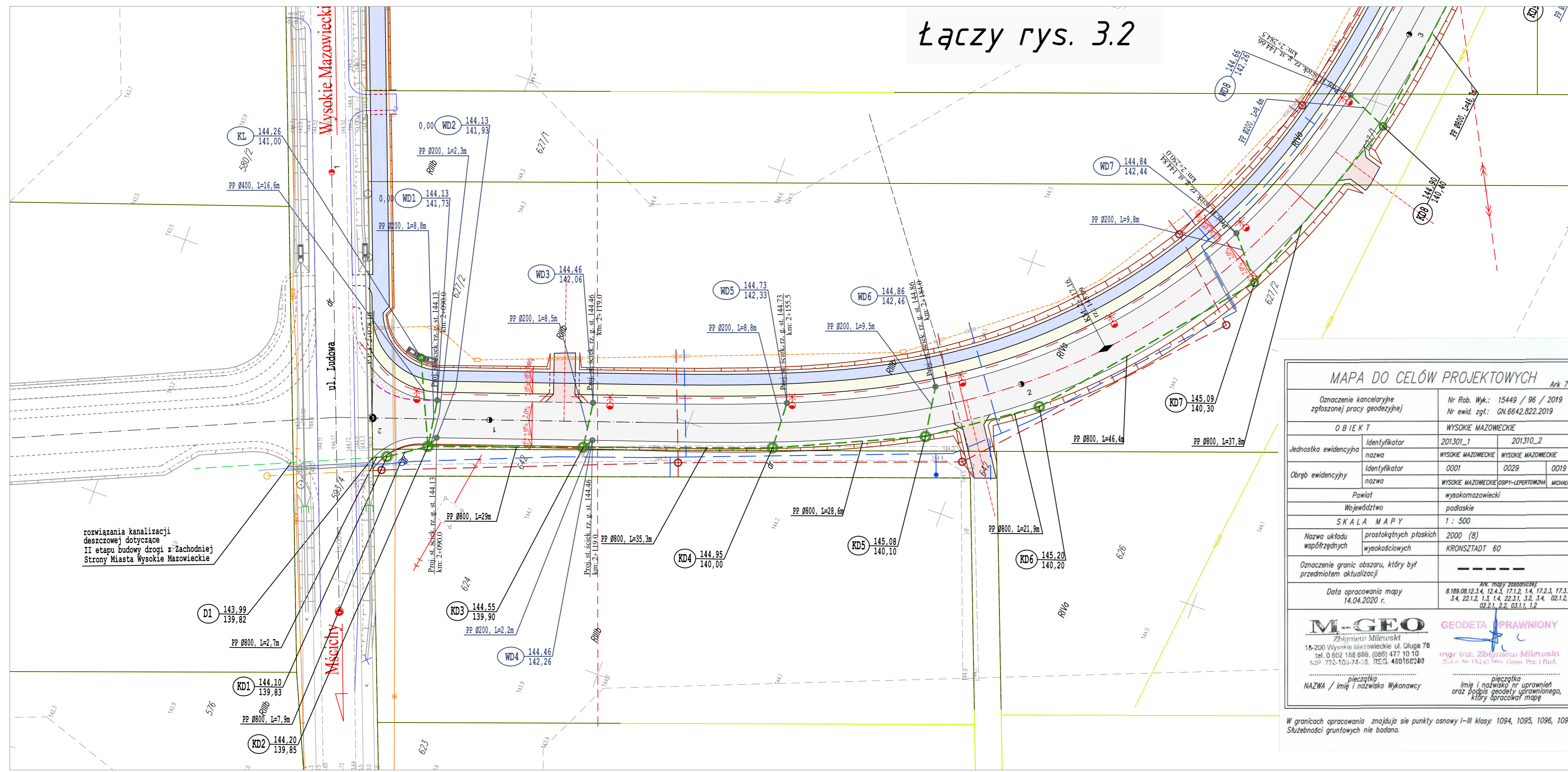

rozwiązania kanalizacji deszczowej dotyczące II etapu budowy drogi z zachodniej Strony Miasta Wysokie Mazowiecki

MAPA DO CELÓW PROJEKTOWYCH		Ark 7	
Oznaczenie kancelaryjne zgłoszonej pracy geodezyjnej		Nr Rob. Wyk.: 15449 / 96 / 2019 Nr ewid. zgł.: GN.6642.822.2019	
O B I E K T		WYSOKIE MAZOWIECKIE	
Jednostka ewidencyjna	Identyfikator nazwa	201301_1 WYSOKIE MAZOWIECKIE	201310_2 WYSOKIE MAZOWIECKIE
Obszar ewidencyjny	Identyfikator nazwa	0001 WYSOKIE MAZOWIECKIE	0029 OSPIRY-LEPERTOWNA
		0019 MICHAŁKI	
Powiat	wysokomazowiecki		
Województwo	podlaskie		
SKALA MAPY	1 : 500		
Nazwa układu współrzędnych	prostokątnych płaskich wysokościowych		
	2000 (8) KRONSZTADT 60		
Oznaczenie granic obszaru, który był przedmiotem aktualizacji	-----		
Data opracowania mapy	Ark. mapy zasadniczej: 8.189.08.12.3.4, 12.4.3, 17.1.2, 1.4, 17.2.3, 17.3.2, 3.4, 22.1.2, 1.3, 1.4, 22.3.1, 3.2, 3.4, 02.1.2, 02.2.1, 2.2, 03.1.1, 1.2		
	14.04.2020 r.		
M-GEO Zbigniew Milewski 16-200 Wysokie Mazowieckie ul. Długa 78 tel. 0 602 188 669, (088) 477 10 10 NIP 792-104-74-08, REG. 480160240		GEODETA UPRAWNIENY mgr inż. Zbigniew Milewski Z.2.01 Nr 15433 Min. Gosp. Prz. i Bud.	
pieczęć i nazwisko wykonawcy		pieczęć i nazwisko osoby reprezentującej organ	
NAZWA / imię i nazwisko Wykonawcy		mgr inż. Teresa Danuta Eapiriska Inspektor w Wydziale Geodezji, Kartografii, Katastru i Nieuchylności	

W granicach opracowania znajdują się punkty osnowy I-III klasy: 1094, 1095, 1096, 1097, 1098, 1153, 1015. Służebności gruntowych nie badano.

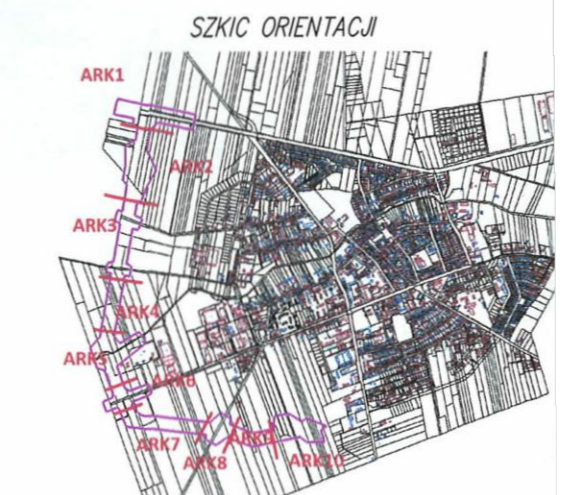

Podpisuje się, że niniejszy dokument został opracowany w wyniku prac geodezyjnych i kartograficznych, których rezultaty zawiera operat techniczny wpisany do ewidencji materiałów państwowego zasobu geodezyjnego i kartograficznego

Organ prowadzący państwowy zasób geodezyjny i kartograficzny: STAROSTA WYSOKOMAZOWIECKI

Identyfikator ewidencyjny materiału zasobu: P.2013.2020.465

Data wpisania operatu technicznego do ewidencji materiałów zasobu: 2020-04-29

Imię i nazwisko osoby reprezentującej organ: Z up. STAROSTY

Inspektor w Wydziale Geodezji, Kartografii, Katastru i Nieuchylności

- LEGENDA:
PROJEKTOWANE:
- studnie z wpustami kanalizacji deszczowej i z przykanalikiem
 - sieć kanalizacji deszczowej ze studniami połączeniowymi
 - studnia wpadowa w piaskownikiem wg KPED 01.14
 - likwidacja odcinka sieci kanalizacji deszczowej

- Zarys układu drogowego:
- krawężnik kamienny 20x30 cm
 - krawężnik kamienny 20x30 cm obniżony do h=3cm
 - opornik kamienny 12x25 cm
 - obrzeże betonowe 8x30 cm
 - krawędź nawierzchni jezdni
 - krawędź korony drogi
 - nawierzchnia bitumiczna jezdni
 - nawierzchnia zjazdów indywidualnych betonowej kostki brukowej
 - nawierzchnia bitumiczna na ścieżce rowerowej
 - nawierzchnia z betonowej kostki brukowej na chodnikach
 - wybrukowanie z kostki kamiennej

Drogowskaz		M. Gwiżdowski, A. Sosnowski ul. Elewatorska 13/22, 15-620 Białystok tel. (085) 652 06 80, e-mail: drogowskaz-sc@o2.pl	
Stadium: P.B.	Nazwa rysunku: Plan sytuacyjny kanalizacji deszczowej	Rysunek nr: 3.1.	
Skala: 1:500	Opis: Budowa drogi od strony zachodniej miasta Wysokie Mazowieckie od km 2+078,10 do km 3+545,15, wraz budową towarzyszącej infrastruktury technicznej.	Data: 06.05.2022	
BRANŻA SANITARNA			
Opracował: Imię i nazwisko mgr inż. Tomasz Łukowski PDL/0141/POOS/13	Podpis:	Sprawdził: Imię i nazwisko mgr inż. Wojciech Gołaszewski PDL/0140/POOS/10	Podpis: