

MAPA DO CELÓW PROJEKTOWYCH Ark 8			
Oznaczenie kancelaryjne zgłoszonej pracy geodezyjnej		Nr. Rob. Wyk.: 15449 / 96 / 2019	Nr. ewid. spł.: 01.6642.822.2019
O B I E K T		WYSOKIE MAZOWIECKIE	
Jednostka ewidencyjna	Identyfikator	201301_1	201310_2
nazwa	WYSOKIE MAZOWIECKIE	WYSOKIE MAZOWIECKIE	WYSOKIE MAZOWIECKIE
Obszar ewidencyjny	Identyfikator	0001	0029 0019
nazwa	WYSOKIE MAZOWIECKIE (SZPŁY-LEPERTOMIA)	MIKHAŁKI	
Powiat	wysokomazowiecki		
Województwo	podlaskie		
SKALA MAPY	1 : 500		
Nazwa układu współrzędnych	prostopadłych płaskich wysokościowych		
Oznaczenie granic obszaru, który był przedmiotem aktualizacji	-----		
Data opracowania mapy	14.04.2020 r.		
M-GEO		GEODETA UPRAWNIONY	
Zajęciu Miłuski		mgr inż. Bogdan Miłuski	
1600 Wysokie Mazowieckie ul. Długa 78		Zdanie nr 1234567890	
tel. 0 802 188 656 (080) 677 10 10		mgr inż. Tomasz Łukowski	
fax 722 103 74 56, REG. 410185243		inspektor w Wydziale Geodezji	
pieczęć		imię i nazwisko wykonawcy	
NAZWA / Imię i nazwisko Wykonawcy		imię i nazwisko wykonawcy	

W granicach opracowania znajdują się punkty osnowy I-III klasy: 1094, 1095, 1096, 1097, 1098, 1153, 1015. Słabości gruntowych nie badano.

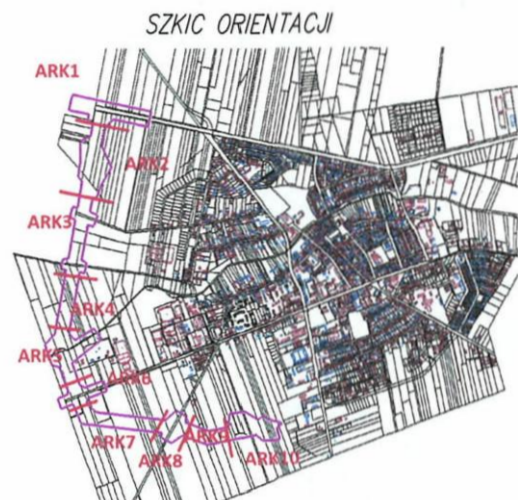

Podkreślamy, że niniejszy dokument został opracowany w wyniku pracy geodezyjnej i kartograficznej, których rezultaty zawiera opisaną technicznie wpiętą do ewidencji miast i miejscowości planową część geodezyjną i kartograficzną.

Organ prowadzący państwowy urząd geodezyjny i kartograficzny

Identyfikator ewidencyjny materiału zasadu: P.2013.2020.465

Data wykonania operacji technicznej do ewidencji miast i miejscowości: 2020-04-29

mgr inż. Tomasz Łukowski
inspektor w Wydziale Geodezji i Kartografii, Kancelaria Miejskiego Urzędu Miejskiego

Polska Spółka Geodezyjno-Kartograficzna sp. z o.o.

Oddział Zakład Geodezyjny w Białymstoku
ul. Gen. S. Sosabowickiego 24, 15-102 Białystok
tel. 65 460 91 00, fax 65 664 09 40
NIP 525 24 96 411
REGON 142739519
Dział Zarządzania Regionem Środkowym

UZGODNIENIE
data: 14.04.2020 r. nr: 1422/BW/C/2020
Pismo nr: 16502/NSM/203.349.22 z dn. 12.12.2020 r.
stanowi załącznik do dokumentacji

Tomasz Łukowski
imię i nazwisko, podpis uzgadniającego

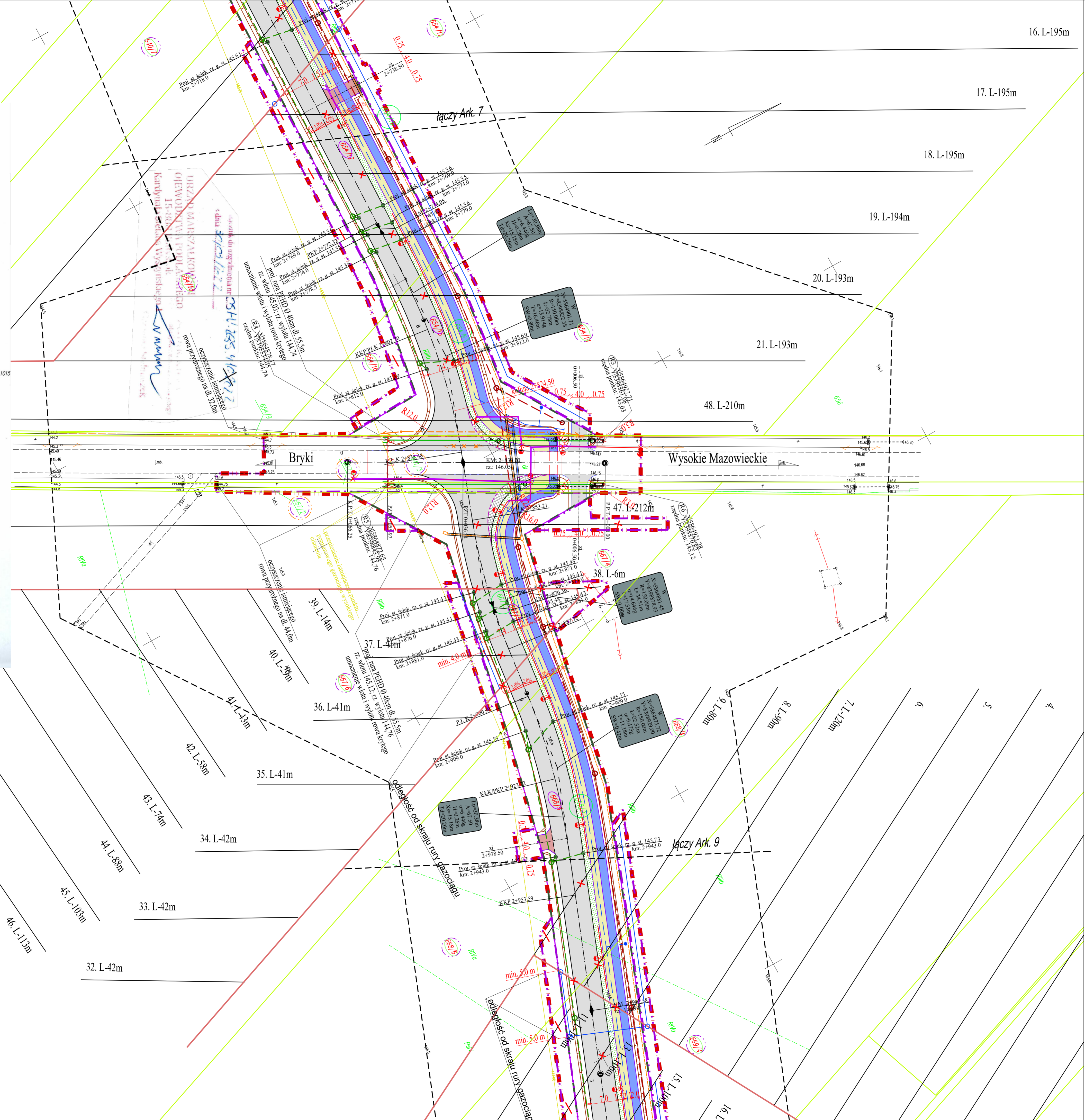

ZARZĄD DRÓG POWIATOWYCH
w Wysokim Mazowieckiem
uzgadnia projekt budowlany
ST. 485.8.2020 z dnia 09.11.2020 r.
Wysokie Mazowieckie dnia 09.11.2020 r.
DYREKTOR
mgr inż. Marcin Korcz

LEGENDA:

PROJEKTOWANE:

- krawężnik kamienny 20x30 cm
- krawężnik kamienny 20x30 cm obrotowy do h=3cm
- obrzeże betonowe 8x30 cm
- krawężnik nawierzchni jezdni
- krawężnik korony drogi
- linia ograniczająca granicę pasa drogowego drogi gminnej
- zakres terenu do pokrycia przez inwestora
- granice drutka
- zakres terenu objętego wniosem
- zakres terenu objęty czasowym zajęciem
- drutka przeznaczone do podzieli i przecięcia ich części przez inwestora
- drutka pasa drogowego Alci Niepodległości
- drutka objęte czasowym zajęciem terenu
- rura osłonowa
- cekił: sieć kablowa oświetleniowa
- projektowana doziemna sieć elektroenergetyczna SN
- studnie z wpuszczaniem kanalizacji deszczowej i przykalkiem
- sieć kanalizacji deszczowej ze studniami podziemnymi i obiektem bocznym
- sieć kanalizacji sanitarnej ze studniami podziemnymi i obiektem bocznym
- sieć wodociągowa
- sieć wodociągowa w rurze osłonowej
- węzeł hydrantowy
- studnia z zaworem napowietrzającym-odpowietrzającym
- projektowany zbiornik szpaku melioracyjny
- projektowana studnia drenarska S-2
- rura osłonowa
- kanalizacja techniczna
- sieć telekomunikacyjna doziemna
- sieć telekomunikacyjna nadziemna

ISTNIEJĄCE:

- sieć wodociągowa
- likwidacja okienka sieci wodociągowej
- kanalizacja deszczowa
- likwidacja okienka sieci kanalizacji deszczowej
- kanalizacja sanitarnej
- likwidacja okienka sieci kanalizacji sanitarnej
- istniejące słupy oświetleniowe
- istniejąca sieć elektroenergetyczna
- istniejąca sieć gazowa
- istniejąca sieć telekomunikacyjna
- istniejąca sieć telekomunikacyjna
- likw. urządzenia telekomunikacyjne
- istniejący szpaku melioracyjny
- istniejący zbiornik melioracyjny
- istniejący szpaku melioracyjny do likwidacji
- istniejący zbiornik melioracyjny do likwidacji
- istniejący szpaku melioracyjny do zakłpienia

Drogowskaz M. Gwiazdowski, A. Sosnowski
ul. Elewatorska 1322, 15-620 Białystok
tel. (085) 652 06 80, e-mail: drogowskaz-sc@o2.pl

Stadium: P.B.	Nazwa rysunku: Projekt zagospodarowania terenu	Rysunek nr: 2.8.
Skala: 1:500	Objekt: Budowa drogi od strony zachodniej miasta Wysokie Mazowieckie od km 2+078,10 do km 3+545,15, wraz budową towarzyszącej infrastruktury technicznej.	Data: 12.08.2022

BRANŻA DROGOWA			
Opracował:	Pełnił:	Sprawdził:	
mgr inż. Marek Gwiazdowski BI 46/02		mgr inż. Adam Sosnowski BI 45/02	
współoprac.: mgr inż. Krzysztof Kuleza			

BRANŻA SANITARNA			
Opracował:	Pełnił:	Sprawdził:	
mgr inż. Tomasz Łukowski PDL/0141/POOS/13		mgr inż. Włodzisław Górszawski PDL/0140/POOS/10	

BRANŻA ELEKTRYCZNA			
Opracował:	Pełnił:	Sprawdził:	
mgr inż. Paweł Iwanicki PDL/0886/PWOE/13		mgr inż. Robert Greszczyk PDL/0871/PWBE/16	

BRANŻA TELETECHNICZNA			
Opracował:	Pełnił:	Sprawdził:	
mgr inż. Tomasz Tymński PDL/0136/PWOE/16			

BRANŻA MELIORACYJNA			
Opracował:	Pełnił:	Sprawdził:	
mgr inż. Marek Gwiazdowski BI 46/02		mgr inż. Adam Sosnowski BI 45/02	