

MAPA DO CELÓW PROJEKTOWYCH		Ark 8	
Oznaczenie kancelaryjne zgłoszonej pracy geodezyjnej		Nr Rob. Wk.: 15449 / 96 / 2019 Nr ewid. zgł.: 01.6642.822.2019	
O B I E K T		WYSOKIE MAZOWIECKIE	
Jednostka ewidencyjna	Identyfikator	201301_1	201310_2
nazwa	WYSOKIE MAZOWIECKIE	WYSOKIE MAZOWIECKIE	WYSOKIE MAZOWIECKIE
Obszar ewidencyjny	Identyfikator	0001	0029 0019
nazwa	WYSOKIE MAZOWIECKIE (SZPŁY-LEPERTOMINA)	MIKHAŁKI	
Powiat	wysokomazowiecki		
Województwo	podlaskie		
SKALA MAPY	1 : 500		
Nazwa układu współrzędnych	prostokątnych płaskich wysokościowych KRONSTADT 60		
Oznaczenie granic obszaru, który był przedmiotem aktualizacji			
Data opracowania mapy		14.04.2022 r.	
Data oparcia mapy		14.04.2022 r.	
M-CEO		GEODETA UPRAWNIONY	
Zygmunt Milewski 15-200 Wysokie Mazowieckie ul. Długa 78 tel. 0 602 188 656 (080) 677 10 10 fax 722-10374-56, REG. 410185243		mgr inż. Bogdan Milewski Zdanie nr 15449/96/2019 14.04.2022 r.	
pieczęć wykonawcy		pieczęć nadzoru	
NAZWA / Imię i nazwisko Wykonawcy		Imię i nazwisko nadzoru	

W granicach opracowania znajdują się punkty osnowy I-III klasy: 1094, 1095, 1096, 1097, 1098, 1153, 1015. Słabejności gruntowych nie badano.

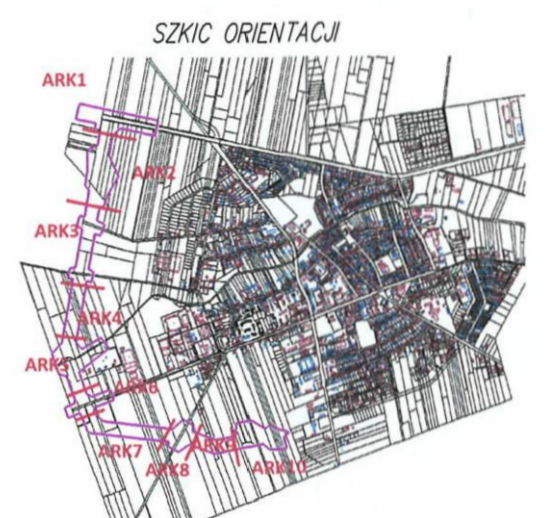

Podatnikowi nie, że niniejszy dokument został opracowany w wyniku prac geodezyjnych i kartograficznych, których rezultatem jest opracowanie mapy, w oparciu o dane techniczne występujące w ewidencji nieruchomości podlegającego zasobu geodezyjnego i kartograficznego.

Organ prowadzący państwowy zasób geodezyjny i kartograficzny
STAROSTA WYSOKOMAZOWIECKI

Identyfikator ewidencyjny materiału zasobu: P.2013.2020.465

Data wykonania operacji technicznej do ewidencji nieruchomości zasobu: 2020-04-29

Imię i nazwisko osoby reprezentującej organ: **mgr inż. Teresa Danusia Lipińska**
inspektor w Wydziale Geodezji i Kartografii, Kancelaria Marszałkowska

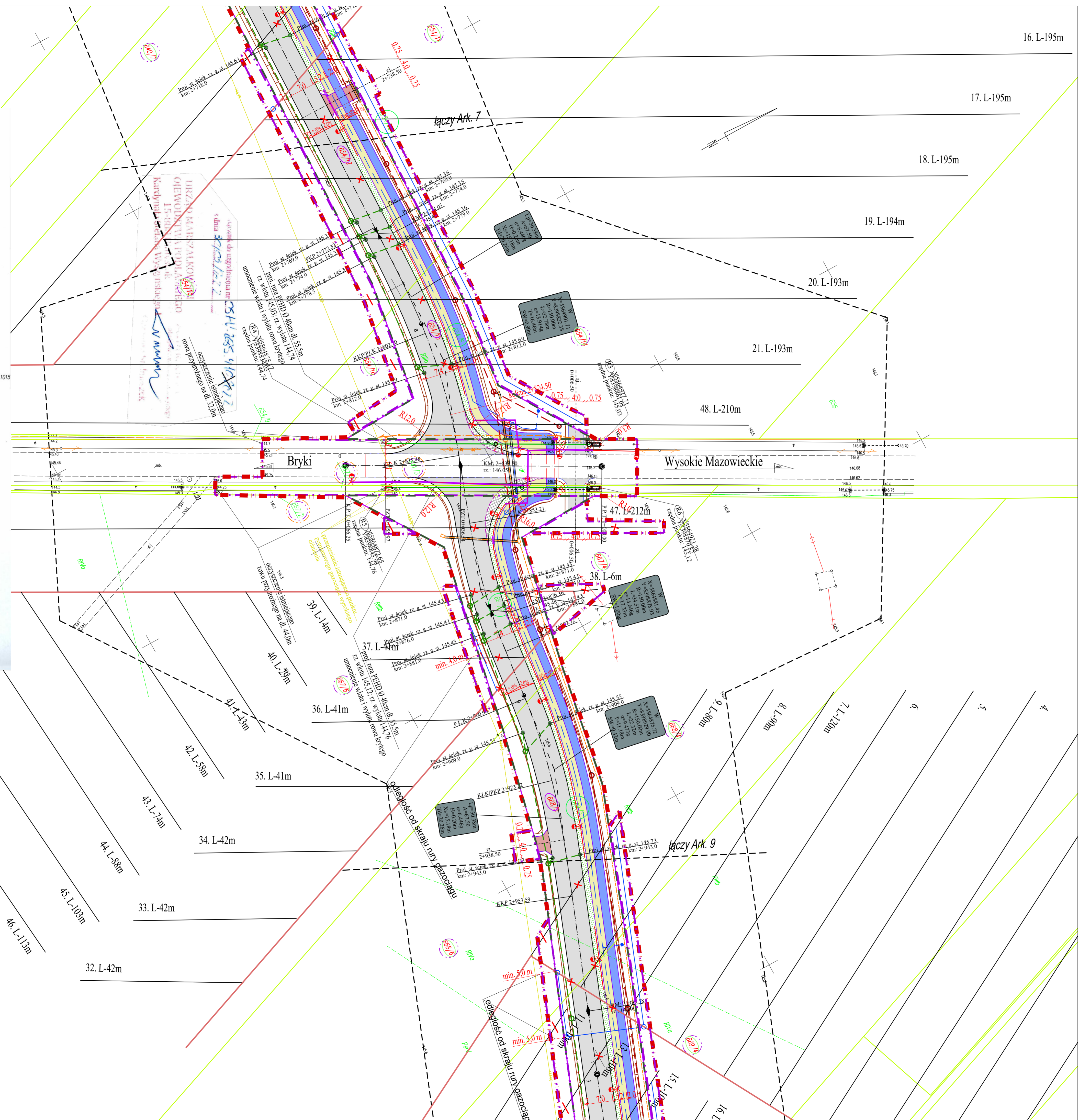

ZARZĄD DRÓG POWIATOWYCH
w Wysokim Mazowieckiem
uzgadnia projekt budowlany
ST. 485.8.2022 z dnia 09.11.2022 r.
Wysokie Mazowieckie dnia 09.11.2022 r.
DYREKTOR
mgr inż. Marcin Korcz

- LEGENDA:**
PROJEKTOWANE:
- krawężnik kamienny 20x30 cm
 - krawężnik kamienny 20x30 cm obrotowy do b=3m
 - opornik kamienny kamienny 12x25 cm
 - obrzeże betonowe 8x30 cm
 - krawężnik nawierzchni jezdni
 - krawężnik korony drogi
 - linia ograniczająca granicę pasa drogowego drogi gminnej
 - zakres terenu do pozyskania przez inwestora
 - granice drutka
 - zakres terenu objętego wniosem
 - zakres terenu objęty czasowym zajęciem
 - drutka przeznaczone do podzieli i przecięcia ich części przez inwestora
 - drutka pasa drogowego Aici Niepodległości
 - drutka objęte czasowym zajęciem terenu
 - rura osłonowa
 - cętki sieci kablowa oświetlowa
 - projektowana doczenna sieć elektroenergetyczna SN
 - studnie z wpuszczaniem kanalizacji deszczowej i przykanalikami
 - sieć kanalizacji deszczowej ze studniami podczepionymi
 - studnia wpuścowa z przepływem w KPED 01.14
 - sieć kanalizacji sanitarnej ze studniami podczepionymi i odjęciami bocznymi
 - sieć wodociągowa
 - sieć wodociągowa w rurze osłonowej
 - węzeł hydrantowy
 - studnia z zaworem napowietrzającym-odpowietrzającym
 - projektowany zbiornik sprzęt melioracyjny
 - projektowana studnia drenarska S-2
 - rura osłonowa
 - kanalizacja techniczna
 - sieć telekomunikacyjna doczenna
 - sieć telekomunikacyjna nadziemna
- ISTNIEJĄCE:**
- sieć wodociągowa
 - likwidacja ośnika sieci wodociągowej
 - kanalizacja deszczowa
 - kanalizacja ośnika sieci kanalizacji deszczowej
 - kanalizacja sanitarna
 - likwidacja ośnika sieci kanalizacji sanitarnej
 - istniejące słupy oświetlowe
 - istniejąca sieć elektroenergetyczna
 - istniejąca sieć gazowa
 - istniejący słup telekomunikacyjny
 - istniejąca sieć telekomunikacyjna
 - likw. urządzenia telekomunikacyjne
 - istniejący sprzęt melioracyjny
 - istniejący zbiornik melioracyjny
 - istniejący sprzęt melioracyjny do likwidacji
 - istniejący sprzęt melioracyjny do likwidacji
 - istniejący sprzęt melioracyjny do zakłpienia

Drogowskaz		M. Gwiazdowski, A. Sosnowski ul. Elewatorska 13/22, 15-620 Białystok tel. (085) 652 06 80, e-mail: drogowskaz-sc@o2.pl	
Studium: P.W.	Nazwa rysunku: Plan sytuacyjny	Rysunek nr:	2.8.
Skala: 1:500	Obiet: Budowa drogi od strony zachodniej miasta Wysokie Mazowieckie do km 2+078,10 do km 3+545,15, wraz budową towarzyszącej infrastruktury technicznej.	Data:	08.2022
BRANŻA DROGOWA			
Opracował: mgr inż. Marek Gwiazdowski BI 46/02	napis	Sprawił: mgr inż. Adam Sosnowski BI 45/02	napis
współoprac.: mgr inż. Krzysztof Kuleza			