

MAPA DO CELÓW PROJEKTOWYCH Ark. 9	
Oznaczenie kancelaryjne zgłoszonej pracy geodezyjnej	Nr Rob. Wyk.: 15449 / 96 / 2019 Nr ewid. zgt.: GN.6642.822.2019
O B I E K T WYSOKIE MAZOWIECKIE	
Jednostka ewidencyjna	Identyfikator nazwa: 201301_1 WYSOKIE MAZOWIECKIE
Obrys ewidencyjny	Identyfikator nazwa: 0001 0029 0019 WYSOKIE MAZOWIECKIE (SPY-LEPEROWA) MIŁOSŁAW
Powiat: wysokomazowiecki	
Województwo: podlaskie	
SKALA MAPY: 1 : 500	
Nazwa układu współrzędnych	prstowny płaski 2000 (B)
wysokościowych	KRONSZTADT 60
Oznaczenie granic obszaru, który był przedmiotem aktualizacji	
Data opracowania mapy: 14.04.2020 r.	
Ark. mapy zasadniczej: 8.189.08.12.3.4, 12.4.3, 17.1.2, 1.4, 17.2.3, 17.3.2, 3.4, 22.1.2, 1.3, 1.4, 2.2.1, 1.2, 3.4, 02.1.2, 02.2.1, 2.2, 03.1.1, 1.2	
M-GEO GEODETA UPRAWNIENY Złoty Miłosławski 16-200 Wysokie Mazowieckie ul. Długa 78 tel. 0 602 188 659, (089) 477 10 10 kufp: 722-103-74-38, REG. 460188288 pieczęć NAZWA / imię i nazwisko Wykonawcy: mgr inż. Danuta Łapitaska Imię i nazwisko Wykonawcy: mgr inż. Danuta Łapitaska Imię i nazwisko Wykonawcy: mgr inż. Danuta Łapitaska	

W granicach opracowania znajdują się punkty osnowy I-III klasy: 1094, 1095, 1096, 1097, 1098, 1153, 10/5
Stużeczności gruntowych nie badano.

Podważa się, że niniejszy dokument został opracowany w wyniku prac geodezyjnych i kartograficznych, których rezultaty zawiera opis techniczny wpisany do ewidencji materiałów geodezyjnych i kartograficznych	STAROSTA WYSOKOMAZOWIECKI
Organ prowadzący pakietowy zasób geodezyjny i kartograficzny	WYSOKOMAZOWIECKI
Identyfikator ewidencyjny pakietowego zasobu	P.2013.2.020.465
Data wpisania operatu technicznego do ewidencji materiałów geodezyjnych i kartograficznych	2020-04-29
Imię i nazwisko osoby reprezentującej organ	mgr inż. Danuta Łapitaska Inspektor w Wydziale Geodezji i Kartografii, Katedra i Laboratorium

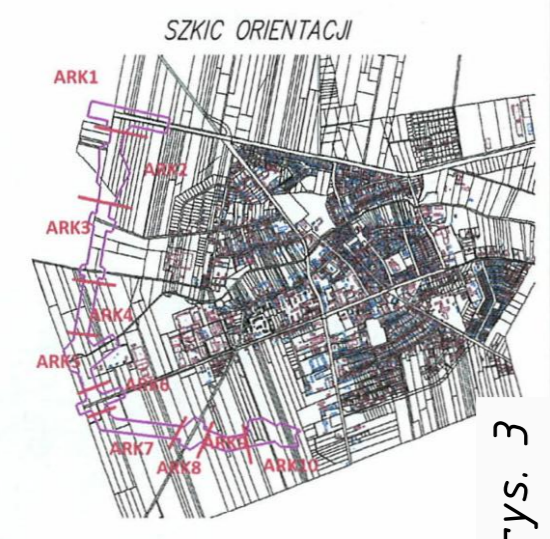

łączy rys. 3

łączy rys. 3

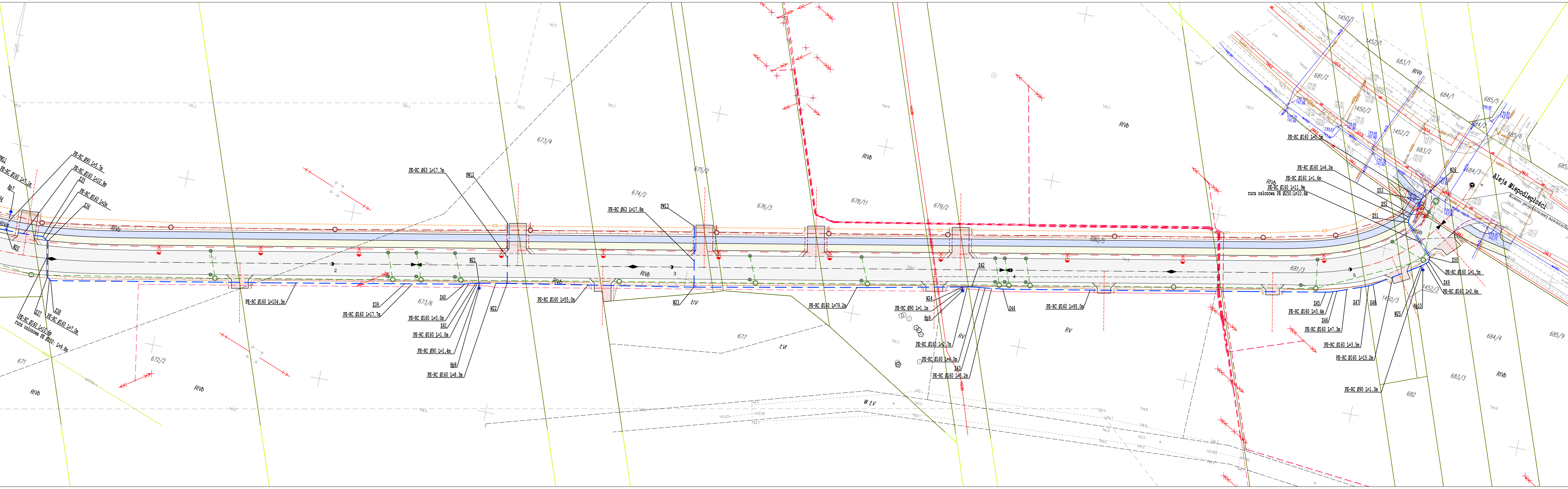

- PROJEKTOWANE:**
- sieć wodociągowa
 - sieć wodociągowa w nurze osłonowej
 - węzeł hydrantowy
 - studnia z zaworem napowietrzająco-odpowietrzającym
 - likwidacja odcinka sieci wodociągowej
- PROJEKTOWANE wg odrębnych opracowań w ramach zadania:**
- studnie z wpustami kanalizacji deszczowej i z przykanalikiem
 - sieć kanalizacji deszczowej ze studniami połączeniowymi
 - studnia wpadowa z piaskownikiem wg KPED 01.14
 - likwidacja odcinka sieci kanalizacji deszczowej
 - sieć kanalizacji sanitarnej ze studniami połączeniowymi i odcjami bocznymi
 - likwidacja odcinka sieci kanalizacji sanitarnej
- LEGENDA:**
- Zarysy projektowe br. telekomunikacyjnej
 - Zarysy projektowe br. elektrycznej

- Zarys układu drogowego:**
- krawężnik kamienny 20x30 cm
 - krawężnik kamienny 20x30 cm obniżony do h=3cm
 - opornik kamienny kamienny 12x25 cm
 - obrzeże betonowe 8x30 cm
 - krawędź nawierzchni jezdni
 - krawędź korony drogi
 - nawierzchnia bitumiczna jezdni
 - nawierzchnia zjazdów indywidualnych betonowej kostki brukowej
 - nawierzchnia bitumiczna na ścieżce rowerowej
 - nawierzchnia z betonowej kostki brukowej na chodnikach
 - wybrukowanie z kostki kamiennej

Drogowskaz		M. Gwiazdowski, A. Sosnowski ul. Elewatorska 13/22, 15-620 Białystok tel. (085) 652 06 80, e-mail: drogowskaz-sc@o2.pl
Stadium: P.W.	Nazwa rysunku: Plan sytuacyjny wodociągu	Rysunek nr: 4.
Skala: 1:500	Opis: Budowa drogi od strony zachodniej miasta Wysokie Mazowieckie od km 2+078,10 do km 3+545,15, wraz budową towarzyszącej infrastruktury technicznej.	Data: 09.2022
BRANŻA SANITARNA		
Opracował: mgr inż. Tomasz Łukowski PDL.0140.P00S/13	Popisał:	Sprawił: mgr inż. Wojciech Golaszewski PDL.0140.P00S/10