

MAPA DO CELÓW PROJEKTOWYCH	
Oznaczenia kancelaryjne zgłoszonej pracy geodezyjnej	Nr ew. zgt.: GN.6640.1459.2022
O B I E K T	Wysokie Mazowieckie
Jednostka ewidencyjna	Identyfikator: 201301_1 nazwa: Wysokie Mazowieckie miasto
Obrob ewidencyjny	Identyfikator: 0001 nazwa: Wysokie Mazowieckie
Powiat	wysokomazowiecki
Województwo	podlaskie
S K A L A M A P Y	1 : 500
Nazwa układu współrzędnych	prostokątnych płaskich: 2000 (B) wysokościowych: PL-EVRF2007-NH
Oznaczenie granic obszaru, który był przedmiotem aktualizacji	-----
Data opracowania mapy	Ark. mapy zasadniczej: 8.189.08.22.3.4 15.11.2022r.
<b>M-GEO</b> <b>GEODETA UPRAWNIONY</b> Zbigniew Milewski 18-200 Wysokie Mazowieckie ul. Długa 76 tel. 0 602 188 659, (086) 477 10 10 NIP 722-103-74-36, REG. 450188389 mgr inż. Zbigniew Milewski Zaśw. Nr 15449 Min. Gosp. Prz. 1 Bud.	
pieczęć NAZWA / imię i nazwisko / wykonawcy / data i podpis osoby reprezentującej / W. K. O. N. A. W. C.	

W granicach opracowania znajdują się punkty osnowy I-III klasy: 1015  
Służebności gruntowych nie badano.

Oświadczam, że operat techniczny zawierający rezultaty prac geodezyjnych, w wyniku których powstał niniejszy dokument, uzyskał pozytywny wynik weryfikacji. Jestem świadomy odpowiedzialności karnej za złożenie fałszywego oświadczenia.	Nr protokołu weryfikacji: GN.6640.1459.2022.1
Organ służby geodezyjnej, który otrzymał zgłoszenie	STAROSTA WYSOKOMAZOWIECKI
Wykonawca prac geodezyjnych:	<b>M-GEO</b> Zbigniew Milewski
Data sporządzenia dokumentu zawierającego wynik pozytywnej weryfikacji	15.11.2022
Imię i nazwisko oraz nr uprawnień zawodowych kierownika prac	mgr inż. Zbigniew Milewski Nr uprawnień 15449

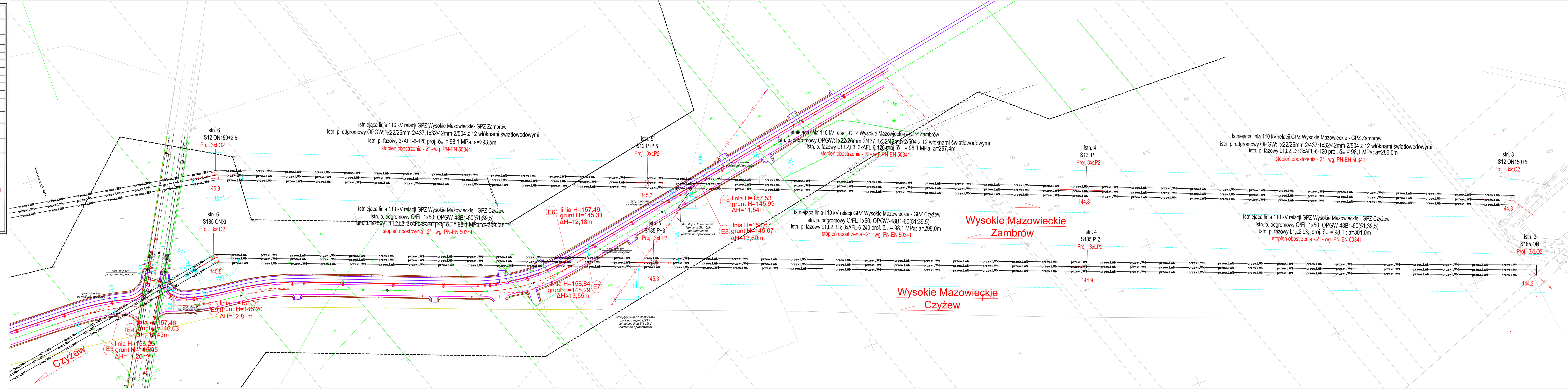

### Legenda:

- W - wodociąg
- o - istniejąca linia energetyczna NN - napowietrzna
- eN - linia kablowa NN - istniejąca
- t - istniejąca linia telekomunikacyjna - ziemna
- 1,6 - domiar do istniejącego punktu odniesienia
- 1,6 - proj. rura osłonowa
- 72/4 - numer ewidencyjny działki
- - istn. granice ewidencyjne działek
- przew.LWN - LINIE WN 110kV
- przew.LWN - istniejąca linia 110kV do przewieszenia
- przew.LWN - istniejące słupy linii 110kV bez zmian
- istn.LWN - istniejąca linia 110kV 3xAFL-6 120mm<sup>2</sup> + AFL-1,7 70mm<sup>2</sup> bez zmian
- przew.LWN - projektowana linie okraślające zajęcie terenu nieruchomości o ograniczonym sposobie korzystania
- przew.LWN - projektowana linie okraślające zajęcie terenu nieruchomości projektowanej drogi

M. Gwiadziowski, A. Sosnowski  
ul. Elevatorska 13/22, 15-620 Białystok  
tel. (085) 652 06 80, e-mail: drogowskaz-sc@o2.pl

**Drogowskaz** s.c.

Stadium: PW	Nazwa rysunku: Plan sytuacyjny przebudowy linii 110kV Wysokie Mazowieckie-Zambrów sekcja odciegowa słup nr 3 - słup nr 9 Plan sytuacyjny przebudowy linii 110kV Czyżew - Wysokie Mazowieckie sekcja odciegowa słup nr 3 - słup nr 7	Rysunek nr: E-1
Skala: 1:1000	Obiekt: Budowa drogi od strony zachodniej miasta Wysokie Mazowieckie od km 2+078,10 do km 3+545,15, wraz budową towarzyszącej infrastruktury technicznej.	Data: 21.11.2022
Branża ELEKTRYCZNA		
Opiewał: Inżynier elektryk Zbigniew Sosnowski SUIW 194	Projekt: [ ]	Sprawił: Inżynier elektryk [ ]