

MAPA DO CELÓW PROJEKTOWYCH	
Oznaczenia kancelaryjne zgłoszonej pracy geodezyjnej	
Nr ew. zgt.: GN.6640.1459.2022	
O B I E K T	
Wysokie Mazowieckie	
Jednostka ewidencyjna	Identyfikator
	201301_1
Nazwa	Wysokie Mazowieckie miasto
	0001
Obręb ewidencyjny	Identyfikator
	0001
Nazwa	Wysokie Mazowieckie
	wysokomazowiecki
Powiat	
wysokomazowiecki	
Województwo	
podlaskie	
S K A L A M A P Y	
1 : 500	
Nazwa układu współrzędnych	prostokątnych płaskich
	2000 (8)
wysokościowych	PL-EVRF2007-NH
Oznaczenie granic obszaru, który był przedmiotem aktualizacji	

Data opracowania mapy	
15.11.2022r.	Ark. mapy zasadniczej: 8.189.08.22.3.4
 GEODETA UPRAWNIONY Zbigniew Milewski 18-200 Wysokie Mazowieckie ul. Długa 78 tel. 0 602 188 659, (086) 477 10 10 NIP 722-103-74-36, REG. 450168389 mgr inż. Zbigniew Milewski Zaśw. Nr 15449 Min. Gosp. Prz. i Bud.	
MAZWA / imię i nazwisko Wykonawcy data i podpis osoby reprezentującej W Y K O N A W C E	
Imię i nazwisko, nr uprawnień, oraz data i podpis geodety uprawnionego, który opracował mapę	

W granicach opracowania znajdują się punkty osnowy I-III klasy: 1015
 Służebności gruntowych nie badano.

Oświadczam, że operat techniczny zawierający rezultaty prac geodezyjnych, w wyniku których powstał niniejszy dokument, uzyskał pozytywny wynik weryfikacji. Jestem świadomy odpowiedzialności karnej za złożenie fałszywego oświadczenia.	
Nr protokołu weryfikacji	GN.6640.1459.2022_1
Organ służby geodezyjnej, który otrzymał zgłoszenie	STAROSTA WYSOKOMAZOWIECKI
Wykonawca prac geodezyjnych:	M-GEO Zbigniew Milewski
Data sporządzenia dokumentu zawierającego wynik pozytywnej weryfikacji	15.11.2022
Imię i nazwisko oraz nr uprawnień zawodowych kierownika prac	mgr inż. Zbigniew Milewski Nr uprawnień 15449

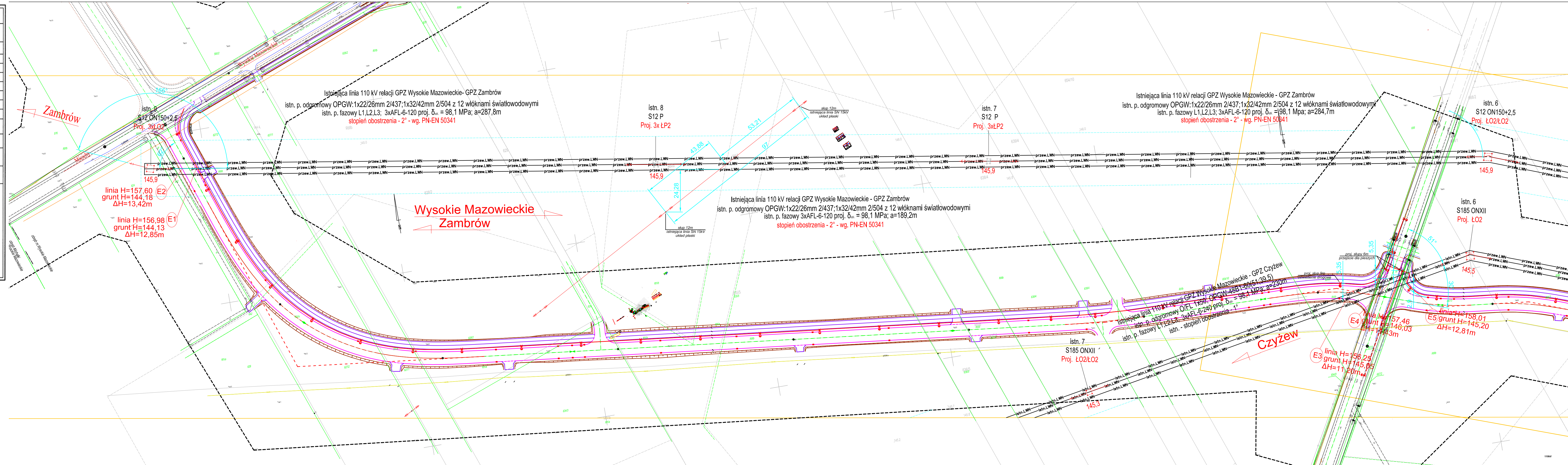

Legenda:	
	- wodociąg
	- istniejąca linia energetyczna NN - napowietrzna
	- linia kablowa NN - istniejąca
	- istniejąca linia telekomunikacyjna - ziemna
	- domiar do istniejącego punktu odniesienia
	- proj. rura ostonowa
	- numer ewidencyjny działki
	- istn. granice ewidencyjne działek
LINIE WN 110kV	
	istniejąca linia 110kV do przewieszenia
	istniejące słupy linii 110kV bez zmian
	istniejąca linia 110kV 3xAFL-6 120mm ² + AFL-1,7 70mm ² bez zmian
	projektowana linie okrążające zajęcie terenu nieruchomości o ograniczonym sposobie korzystania
	projektowana linie okrążające zajęcie terenu nieruchomości projektowanej drogi

 M. Gwiazdowski, A. Sosnowski ul. Elewatorska 13/22, 15-620 Białystok tel. (085) 652 06 80, e-mail: drogowkskaz-sc@o2.pl	
Stadium:	Rysunek nr:
PW	E-2
Skala:	Data:
1:1000	21.11.2022
Obszar: Budowa drogi od strony zachodniej miasta Wysokie Mazowieckie od km 2+078,10 do km 3+545,15, wraz budową towarzyszącej infrastruktury technicznej.	
BBRANZA ELEKTRYCZNA	
Opracował:	Sprawdził:
Imię i nazwisko	Imię i nazwisko
Podpis	Podpis
Instytucja	Instytucja
Zenon Szczepan	SOSNOWSKI
SUW 7194	