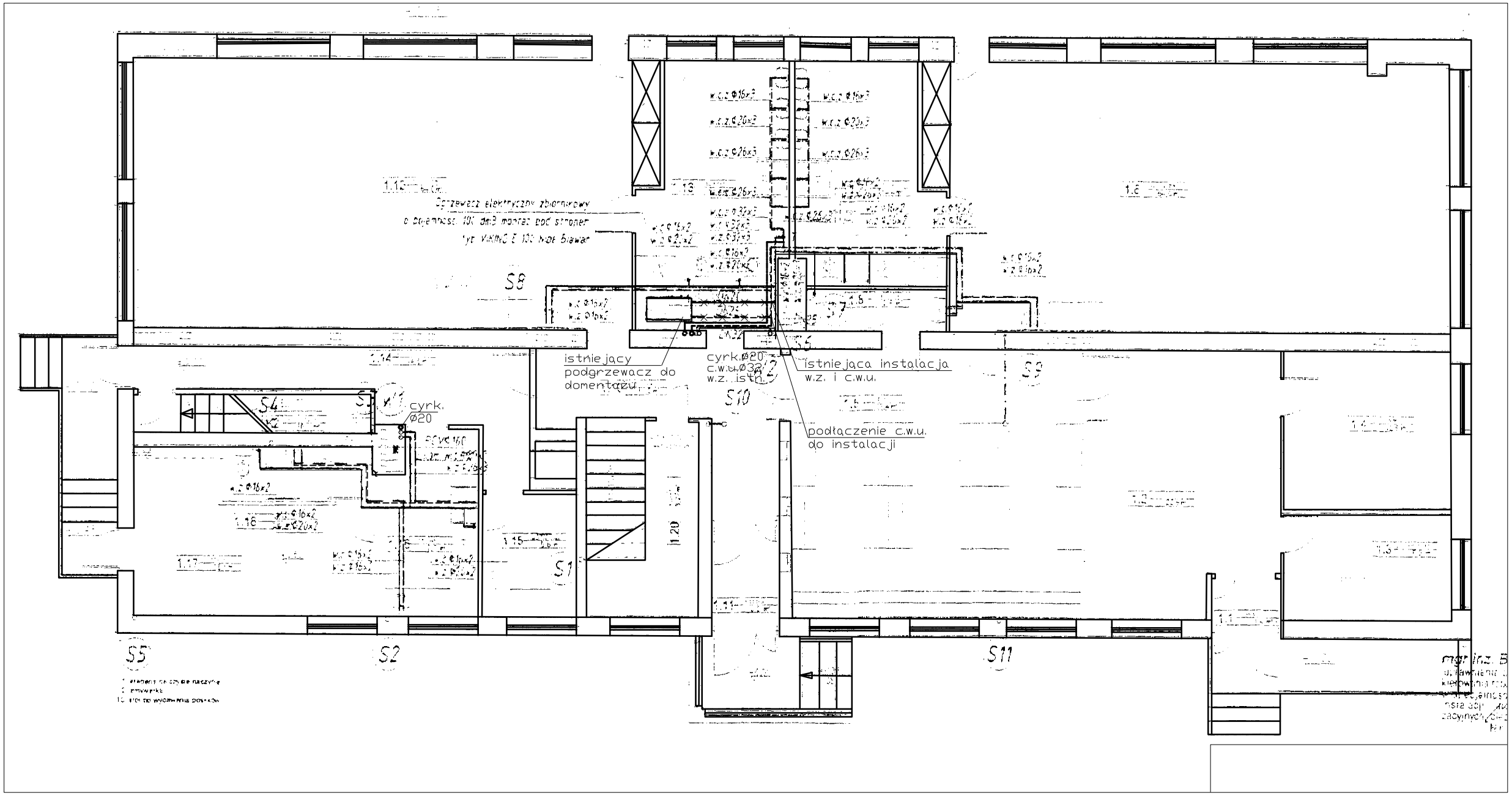

INWESTYCJA:

Projekt wykonawczy centrali grzewczej z pompami ciepła i kolektorami słonecznymi

INWESTOR:

Gmina Miejska Wysokie Mazowieckie , ul. Ludowa 15, 18-200 Wysokie Mazowieckie, tel. 086 2752592, faks 086 2752593.

OBIEKT:

Przedszkole Miejskie nr 1 ul. Armii Krajowej 3, Wysokie Mazowieckie

RYSUNEK:

RZUT PIĘTRA - ROZPROWADZENIE INSTALACJI C.W.U. I CYRK.

PU-P "CALWENT" Szuchnicki, Legun SP.J.
ul.Handlowa 6B, 15-399 Białystok
tel/fax (085) 662 30 82 tel 662 30 83
e-mail: biuro@calwent.pl

PROJEKTANT: *mgr inż. Karol Prokopczyk*	PDL/0119/PWOS/11		DATA: 2012.07.20
WSPÓŁPRACA: *mgr inż. Piotr Balcerzak*			NR RYS: **9**
SPRAWDZAJĄCY: *mgr inż. Agnieszka Perkowska*	PDL/0118/PWOS/11		SKALA: **1:100**