

## **OPIS TECHNICZNY** DO PROJEKTU ZAGOSPODAROWANIA TERENU

### **DANE OGÓLNE**

---

INWESTOR: **GMINA MIEJSKA WYSOKIE MAZOWIECKIE**  
*ul. Ludowa 15, 18-200 Wysokie Mazowieckie.*

ADRES BUDOWY: *ul. 1 Maja, 18-200 Wysokie Mazowieckie;*  
*dz. nr 1509/7*

### **PODSTAWA OPRACOWANIA**

---

- zlecenie inwestora;
- Ustawa z dnia 7 lipca 1994 roku – Prawo budowlane (Dz. U. z 2016 r. poz. 290 – t.j.);
- Rozporządzenie Ministra Infrastruktury z dnia 12 kwietnia 2002 r. w sprawie warunków technicznych, jakim powinny odpowiadać budynki i ich usytuowanie (Dz. U. z 2015 r. poz. 1422 – t.j. z późn. zm.);
- Uchwała Nr XXXVII/141/05 Rady Miasta Wysokie Mazowieckie z dnia 24 listopada 2005 roku, w sprawie uchwalenia miejscowego planu zagospodarowania przestrzennego obszaru miasta Wysokie Mazowieckie;
- mapa do celów projektowych (wrys z mapy zasadniczej 1:500).

### **PRZEDMIOT INWESTYCJI**

---

Przedmiotem inwestycji jest budowa obiektu małej architektury – punktu selektywnej zbiórki odpadów komunalnych, na działce ozn. nr 1507/9, położonej przy ul. 1 Maja w Wysokim Mazowieckiem na potrzeby segregacji odpadów socjalnych pochodzących z budynków mieszkalnych wielorodzinnych Nr 3 i Nr 5.

### **STAN ISTNIEJĄCY ZAGOSPODAROWANIA DZIAŁKI**

---

Działka nr 1507/9 zlokalizowana jest w centralnej części miasta Wysokie Mazowieckie i ograniczona od wschodu przez ul. Armii Krajowej oraz teren Przedszkola Miejskiego Nr 1. Granicą południową jest ul. Ludowa a zachodnią - ul. 1 Maja. Od północy teren graniczy z zabudowaniami mieszkalnymi wielorodzinnymi Spółdzielni Mieszkaniowej w Wysokim Mazowieckiem. Działka jest zabudowana i zagospodarowana. Na działce zlokalizowane są urządzenia infrastruktury technicznej stanowiące uzbrojenie terenu. Dostęp do dróg publicznych (dz. nr 593/2 – ul. Ludowa, dz. nr 1509 – ul. Armii Krajowej oraz dz. nr 1449/3 - ul. 1 Maja), istniejącymi zjazdami za pośrednictwem sieci dróg wewnętrznych i ciągów pieszych.

### **PROJEKTOWANE ZAGOSPODAROWANIE DZIAŁKI.**

---

Zgodnie z treścią Uchwały Nr XXXVII/141/05 Rady Miasta Wysokie Mazowieckie z dnia 24 listopada 2005 roku w sprawie uchwalenia miejscowego planu zagospodarowania przestrzennego obszaru miasta Wysokie Mazowieckie, działka nr 1507/9 położona jest na obszarze oznaczonym symbolem **A9 MW-U**, dla którego obowiązują następujące warunki zabudowy:

**podstawowe przeznaczenie terenu:**

– *zabudowa mieszkaniowa wielorodzinna z towarzyszeniem usług.*



MAPA DO CELÓW PROJEKTOWYCH	
oznaczenie kancelaryjne zgłoszonej pracy geodezyjnej	Nr Rob. 15449 / 447 / 2015 Nr ew. zgt. GN.6642.1577.2015
MIEJSCOWOŚĆ	m: WYSOKIE MAZOWIECKIE
Jednostka ewidencyjna	identyfikator 201301_1 nazwa WYSOKIE MAZOWIECKIE
Obszar ewidencyjny	identyfikator 0001 nazwa m: WYSOKIE MAZOWIECKIE
SKALA MAPY	1: 500
Nazwa układu współrzędnych	prostokątnych płaskich "2000 (8)" wysokościowych KRONSZTADT 86
Oznaczenie granic obszaru, który był przedmiotem aktualizacji	-----
data opracowania mapy:	ark. map zas. 8.189.08.08.23.12 16.12.2015 r.
<b>M-GEO</b> GEODETA UPRAWNIIONY Zbigniew Milewski 18-200 Wysokie Mazowieckie ul. Długa 78 tel. 0 602 193 659 (086) 477 10 10 NIP 722-102-14-10, REG 452168389 <b>mgr inż. Zbigniew Milewski</b> Zaśw. Nr 15449 Min. Gosp. Prz. i Bud.	



# PROJEKT ZAGOSPODAROWANIA TERENU

dz. nr 1507/9

ZA ZGODNOŚĆ Z ORYGINAŁEM

TECHN. ARCHITEKT  
 Barbara Dorota Wojno  
 upr. proj. w specjalności bud. 1542-71/91  
 1 Kier. bud. w spec. bud. 1542-71/91  
 Brzóska Gromki 12, tel. 86 275 33 67  
 18-200 Wysokie Mazowieckie

Podważa się, że niniejszy dokument został opracowany w oparciu o prace geodezyjne i kartograficzne, które zostały wykonane w oparciu o materiały zawierające operat państwowy i kartograficzny.

Organ prowadzący państwowy zespół geodezyjny i kartograficzny	STAROSTA MAZOWIECKI
Identyfikator ewidencyjny materiału zasw.	P.2013.2015.1415
Data wpisania operatu technicznego do ewidencji materiałów zasw.	2015-12-22
Imię i nazwisko osoby reprezentującej organ	Z up. STAROSTY mgr Teresa Danuta Łapinska

Inspektor w Wydziale Geodezji, Kartografii, Katastru i Nieruchomości

### BILANS TERENU:

POWIERZCHNIA DZIAŁKI:	7 171,00 m <sup>2</sup>
POWIERZCHNIA ZABUDOWY ISTNIEJĄCEJ:	143,00 m <sup>2</sup>
POWIERZCHNIA ZABUDOWY DO ROZBIÓRKI:	16,50 m <sup>2</sup>
POWIERZCHNIA ZABUDOWY PROJEKTOWANEJ:	25,65 m <sup>2</sup>
DOJŚCIA I DOJAZDY (utwardzenie terenu - istn.):	3 177,90 m <sup>2</sup>
DOJŚCIA I DOJAZDY (utwardzenie terenu - proj.):	19,10 m <sup>2</sup>
POZOSTAŁY TEREN (czynny biologicznie):	3 805,35 m <sup>2</sup>
TEREN W FORMIE CZYNNEJ BIOLOGICZNEJ:	53,06 %

### LEGENDA:

1	OBIEKT MAŁEJ ARCHITEKTURY - P.S.Z.O.K. - PROJEKTOWANY
2	BUDYNEK MIESZKALNY WIELORODZINNY - ISTNIEJĄCY
3	BUDYNEK HANDLOWY I USŁUGOWY - ISTNIEJĄCY
4	ISTNIEJĄCY ŚMIETNIK - PRZEZNACZONY DO ROZBIÓRKI
5	UTWARDZENIE TERENU - PROJEKTOWANE
6	DOJŚCIA I DOJAZDY - TEREN UTWARDZONY
7	ZIELEŃ URZĄDZONA (teren czynny biologicznie) - ISTNIEJĄCA
ABCD-A	ZAKRES OPRAWOWANIA
e	SIEĆ ELEKTROENERGETYCZNA - ISTNIEJĄCA
ks	KANALIZACJA SANITARNA - ISTNIEJĄCA
kd	KANALIZACJA DESZCZOWA - ISTNIEJĄCA
w	MIEJSKA SIEĆ WODOCIĄGOWA - ISTNIEJĄCA
l	SIEĆ TELEKOMUNIKACYJNA - ISTNIEJĄCA
sc	MIEJSKA SIEĆ CIEPŁOWNICZA - ISTNIEJĄCA

MAPA DO CELÓW PROJEKTOWYCH  
 NIE BYŁA MODYFIKOWANA

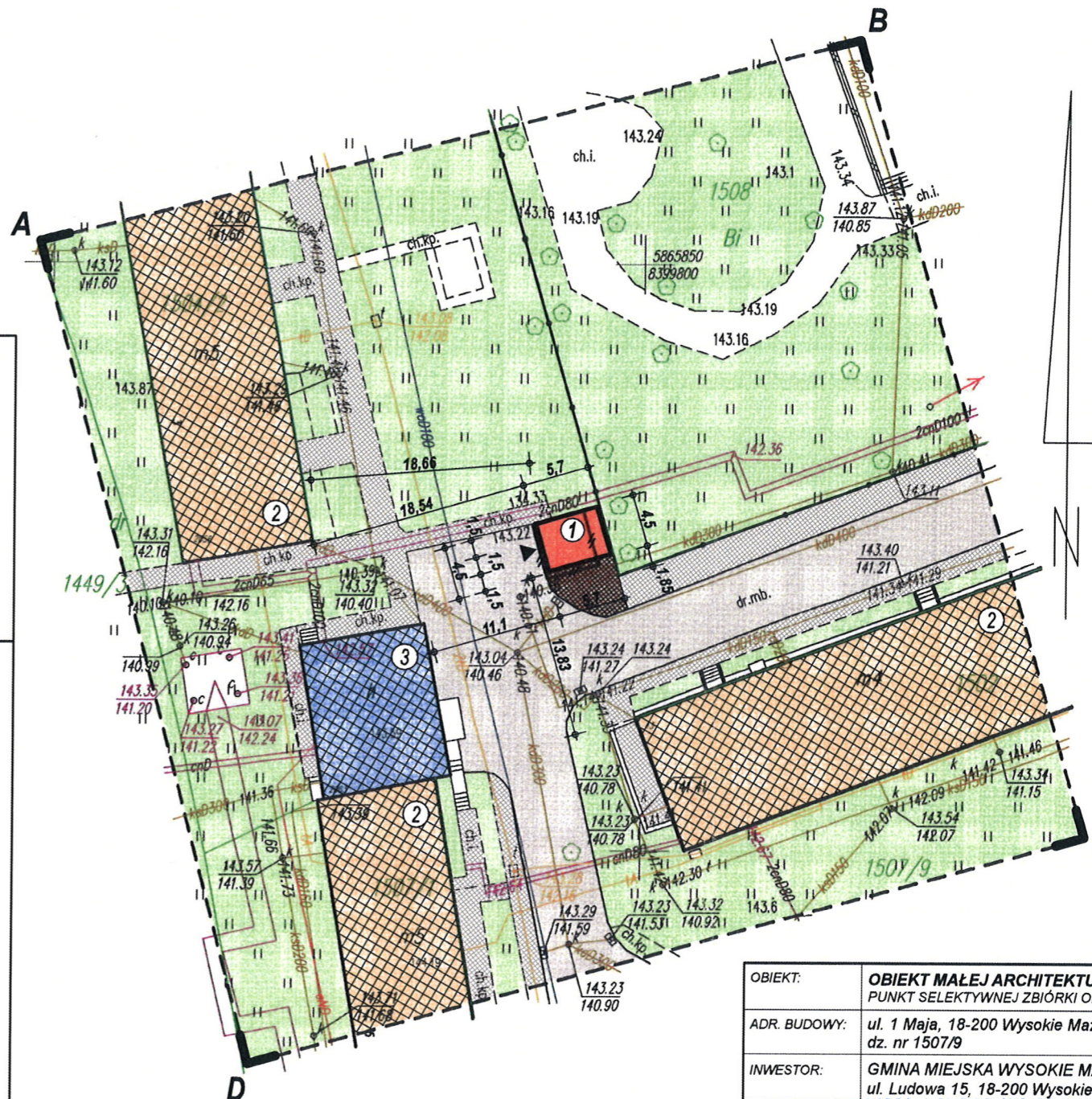

OBIEKT:	OBIEKT MAŁEJ ARCHITEKTURY PUNKT SELEKTYWNEJ ZBIÓRKI ODPADÓW KOMUNALNYCH		
ADR. BUDOWY:	ul. 1 Maja, 18-200 Wysokie Mazowieckie; dz. nr 1507/9		
INWESTOR:	GMINA MIEJSKA WYSOKIE MAZOWIECKIE ul. Ludowa 15, 18-200 Wysokie Mazowieckie		
PROJEKTANT:	UPRAWNIENIA NR:	PODPIS:	
Barbara Dorota Wojno upr. proj. w specjalności bud. 1542-71/91 1 Kier. bud. w spec. bud. 1542-71/91 Brzóska Gromki 12, tel. 86 275 33 67 18-200 Wysokie Mazowieckie			
DATA:	KWIECIEŃ 2016 r.	SKALA:	1:500

**OPIS TECHNICZNY**  
**KONSTRUKCYJNO – MATERIAŁOWY**  
DO ZGŁOSZENIA WYKONANIA ROBÓT BUDOWLANYCH

**DANE OGÓLNE**

OBIEKT: **OBIEKT MAŁEJ ARCHITEKTURY**  
**PUNKT SELEKTYWNEJ ZBIÓRKI ODPADÓW KOMUNALNYCH**

INWESTOR: **GMINA MIEJSKA WYSOKIE MAZOWIECKIE**  
**ul. Ludowa 15, 18-200 Wysokie Mazowieckie;**

ADRES BUDOWY: **ul. 1 Maja; 18-200 Wysokie Mazowieckie.**

NR DZIAŁKI: **1507/9**

**CHARAKTERYSTYCZNE PARAMETRY OBIEKTU:**

OGÓLNE ZESTAWIENIE POWIERZCHNI [m <sup>2</sup> ]	
POWIERZCHNIA ZABUDOWY	<b>25,65</b>
POWIERZCHNIA UŻYTKOWA	<b>20,80</b>
POWIERZCHNIA CAŁKOWITA	<b>25,65</b>
POWIERZCHNIA TARASÓW I BALKONÓW	–
POWIERZCHNIA MIESZKALNA	–
IZB	–
KUBATURA [m <sup>3</sup> ]	<b>75,00</b>

**PROGRAM UŻYTKOWY:**

ZESTAWIENIE POWIERZCHNI PARTERU			
LP	NAZWA POMIESZCZENIA	POSADZKA	POW. [m <sup>2</sup> ]
<b>1/1</b>	<b>PUNKT SELEKTYWNEJ ZBIÓRKI ODPADÓW KOMUNALNYCH</b>	<b>KOSTKA BET.</b>	<b>20,80</b>
POW. UŻYTKOWA			<b>22,80</b>
POW. CAŁKOWITA			<b>25,65</b>
POW. MIESZKALNA			–
IZB			–

## DANE KONSTRUKCYJNO - MATERIAŁOWE

### ŁAWY FUNDAMENTOWE

---

Ławy fundamentowe wykonać jako żelbetowe, wylwane na mokro na budowie z betonu B 20, wysokości 35 cm i szerokości zgodnie z rysunkiem "RZUT ŁAW FUNDAMENTOWYCH", zbrojone podłużnie stalą klasy A-III (34GS) 4  $\varnothing$ 12 mm ze strzemionami ze stali gładkiej St0S  $\varnothing$ 6 mm co 30 cm.

Pod ławami wykonać warstwę chudego betonu B-7,5 gr. 7 cm.

### ŚCIANY FUNDAMENTOWE

---

ZEWNĘTRZNE – gr. 25 cm, z bloczków fundamentowych (380 x 240 x 140), murowane na zaprawie cementowo – wapiennej. Dla wzmocnienia konstrukcji co 3 ÷ 4 rzędy w spoinie ułożyć zbrojenie poziome.

### ŚCIANY PRZYZIEMIA

---

ZEWNĘTRZNE KONSTRUKCYJNE – gr. 25 cm, jednowarstwowe murowane z cegły klinkierowej w kolorze żółtym, na zaprawie cementowej bez domieszki wapna, wykonywanej na budowie lub gotowej zaprawy przygotowanej fabrycznie.

Murowanie wykonać ze szczególną starannością, chroniąc przed zanieczyszczeniem powierzchnię licową cegieł usuwając resztki zaprawy przed rozpoczęciem wiązania. Spoinowanie wykonać po upływie 3-5 dni od murowania specjalną zaprawą, wypełniając wydrążone wcześniej na głębokość ok. 1-2 cm spoiny.

### PODŁOGI I POSADZKI

---

Posadzkę z betonowej kostki brukowej gr. 8 cm wykonać na podkładzie z zagęszczonego piasku, podbudowie z kruszywa i podsypce cementowo-piaskowej, zgodnie z wykazem warstw i ich grubości, zawartym na rys. „PRZEKRÓJ A-A”.

### WIEŃCE

---

Wieniec ściany fundamentowej wys. 25 cm wykonać jako żelbetowy, wylwany na budowie z betonu klasy B-20, zbrojony podłużnie stalą żebrowaną klasy 34GS 4  $\varnothing$ 12 mm. Strzemiona  $\varnothing$ 6 mm co 25 cm ze stali gładkiej klasy St0S.

Wieniec ścian przyziemia wys. 30 cm wykonać jako żelbetowy, wylwany na budowie z betonu klasy B-20, zbrojony podłużnie stalą żebrowaną klasy 34GS 4  $\varnothing$ 14 mm. Strzemiona  $\varnothing$ 6 mm co 25 cm ze stali gładkiej klasy St0S.

W wieńcu wbetonować i wyprowadzić stalowe kotwy  $\varnothing$ 16 mm, służące do mocowania konstrukcji więźby dachowej.

Wieniec ściany oddzielenia pożarowego wys. 20 cm, wykonać jako wylwany z betonu B-20, zbrojony stalą żebrowaną 4  $\varnothing$ 12 mm ze strzemionami  $\varnothing$ 6 mm co 25 cm.

### NADPROŻA

---

Funkcję nadproża otworu drzwiowego oraz nadproży otworów okiennych pełni żelbetowy wieniec wys. 30 cm - żelbetowy wylwany na budowie z betonu klasy B-20, zbrojony podłużnie stalą żebrowaną klasy 34GS, 4  $\varnothing$ 14 mm. Strzemiona  $\varnothing$ 6 mm co 25 cm ze stali gładkiej klasy St0S.

## *DACH*

---

Dach płaski, jednospadowy o nachyleniu połaci pod kątem 6°. Konstrukcja dachu stalowa - krokwie z profili stalowych giętych na zimno typu „Z” 150x68/60x3 w rozstawie co 83 cm, oparte na żelbetowych wieńcach ściany frontowej oraz wieńcu ściany tylnej za pomocą stalowych kotew  $\varnothing 16$  mm. Łaty stalowe typu „omega 20” w rozstawie co 50 cm. Pokrycie dachu – blacha trapezowa powlekana w kolorze brązowym.

## *IZOLACJE*

---

*Izolacja przeciwwilgociowa pozioma:*

- ławy i wieńiec ścian fundamentowych - 2 x papa na lepiku asfaltowym;

*Izolacja przeciwwilgociowa pionowa:*

- ściany fundamentowe - 2 x ABIZOL R + P.

## **ROBOTY WYKOŃCZENIOWE**

### *OBRÓBKI BLACHARSKIE*

---

*Zewnętrzne obróbki blacharskie:*

- z blachy powlekanej w kolorze pokrycia dachu.

*Obróbki dachu:*

- zgodnie z zaleceniami producenta pokrycia dachowego.

### *ZABEZPIECZENIE ZNTYKOROZYJNE*

---

Elementy stalowe oczyścić do II stopnia czystości przy użyciu szczotek mechanicznych a następnie wykonać warstwę gruntującą poprzez dwukrotne malowanie farbą miniową 60,0% lub inną o podobnych właściwościach.

Po zamocowaniu elementów stalowych, miejsca połączeń należy oczyścić, uzupełnić ubytki i naprawić uszkodzenia pierwotnej powłoki. Ponownie nałożyć farbę miniową na powierzchnie suche i wolne od śladów rdzy, zgorzeliny, pyłów i zatłuszczeń ograniczających przyczepność. Wysznięty podkład antykorozyjny malować farbą ftalową nawierzchniową ogólnego stosowania. Malowanie powinno być prowadzone w temperaturze nie niższej niż 5°C i przy wilgotności względnej powietrza nie wyższej niż 80 – 85%. Nie należy malować konstrukcji nagrzanej do temperatury powyżej 40°C.

### *STOLARKA BUDOWLANA*

---

*DRZWIOWA* – stalowa dwuskrzydłowa, w kolorze brązowym – zgodnie z wykazem.

*OKIENNA* – stalowa, w kolorze brązowym, jako zabezpieczenie otworów doświetlających i zapewniających cyrkulację powietrza. Rama z kątownika wypełniona siatką stalową o bokach oczek długości 3 x 3 cm.

### *WYKOŃCZENIE ZEWNĘTRZNE – UTWARDZENIE TERENU*

---

Dostęp do projektowanego obiektu poprzez utwardzenie przyległego terenu za pomocą betonowej kostki brukowej gr. 8 cm, na podbudowie z kruszywa łamanego i podkładzie cementowo-piaskowym, zgodnie z wykazem warstw i ich grubości jak na rys. „PRZEKRÓJ A-A”.

## INSTALACJE

### KANALIZACJA DESZCZOWA

---

Odprowadzenie wód opadowych z połaci dachu projektowanego obiektu za pomocą rynny  $\varnothing 120$  mm oraz rury spustowej  $\varnothing 100$  mm z PCV w kolorze brązowym – powierzchniowo na nieutwardzony (biologicznie czynny) teren w granicach działki objętej opracowaniem.

### UWAGA!

Wszelkie roboty budowlane i instalacyjne należy wykonywać pod nadzorem osoby uprawnionej do kierowania robotami budowlanymi w danym zakresie.

Roboty budowlane winny być prowadzone zgodnie z przepisami techniczno-budowlanymi, obowiązującymi normami oraz zasadami wiedzy technicznej, w tym przepisami BHP.

Materiały użyte do budowy powinny posiadać atesty i Aprobaty Techniczne dopuszczające je do obrotu i powszechnego lub jednostkowego stosowania w budownictwie.

Opracowanie:

TECHNIK ARCHITEKT  
Barbara Joanna  
upr. proj. w spec. arch. 101/744/2001  
1 Klat. bud. w spec. arch. 101/744/2001  
Brzódki Graniczny 12, tel. 86 275 03 67  
18-200 Wysokie Mazowieckie

# RZUT ŁAW FUNDAMENTOWYCH

skala 1:50

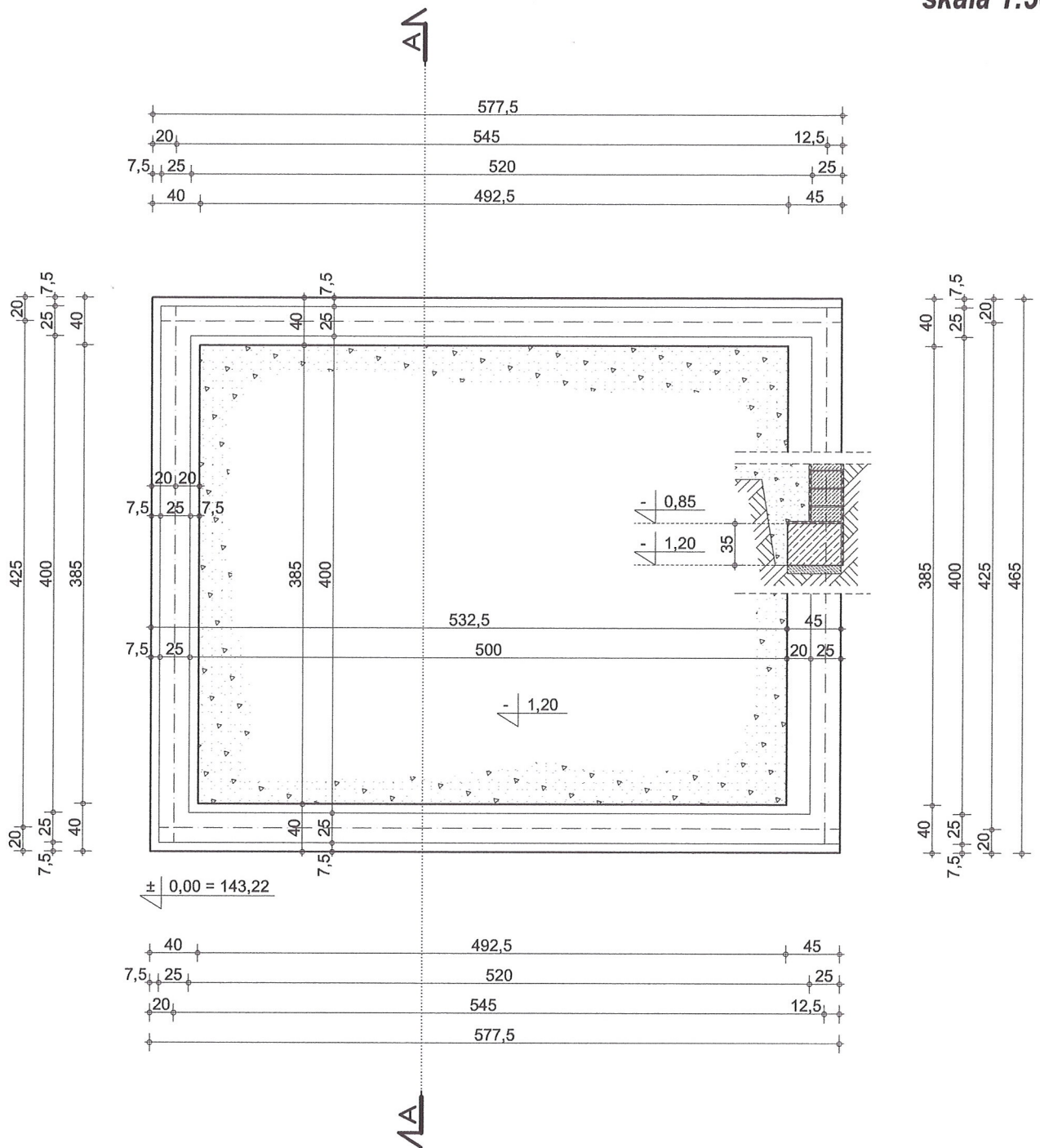

OBIEKT:	<b>OBIEKT MAŁEJ ARCHITEKTURY</b> - PUNKT SELEKTYWNEJ ZBIÓRKI ODPADÓW KOMUNALNYCH		
ADRES:	ul. 1 Maja, 18-200 Wysokie Mazowieckie; dz. nr 1507/9.		
INWESTOR:	Gmina Miejska Wysokie Mazowieckie; ul. Ludowa 15, 18-200 Wysokie Mazowieckie		
<b>RZUT ŁAW FUNDAMENTOWYCH</b>			SKALA: <b>1:50</b>
PROJEKTANT:	NR UPRAWNIEŃ:	PODPIS:	NR RYSUNKU: <b>2</b>
Barbara Dorota Wojno upr. proj. w spec. arch. LAM 72-97 24/91 1 kier. bud. w spec. LAM 7342-71/91 Brzóska Gromka 12, tel. 86 275 33 67 18-200 Wysokie Mazowieckie			BRANŻA:
			DATA: <b>KWIECIEŃ 2016 r.</b>



# RZUT PRZYZIEMIA

skala 1:50

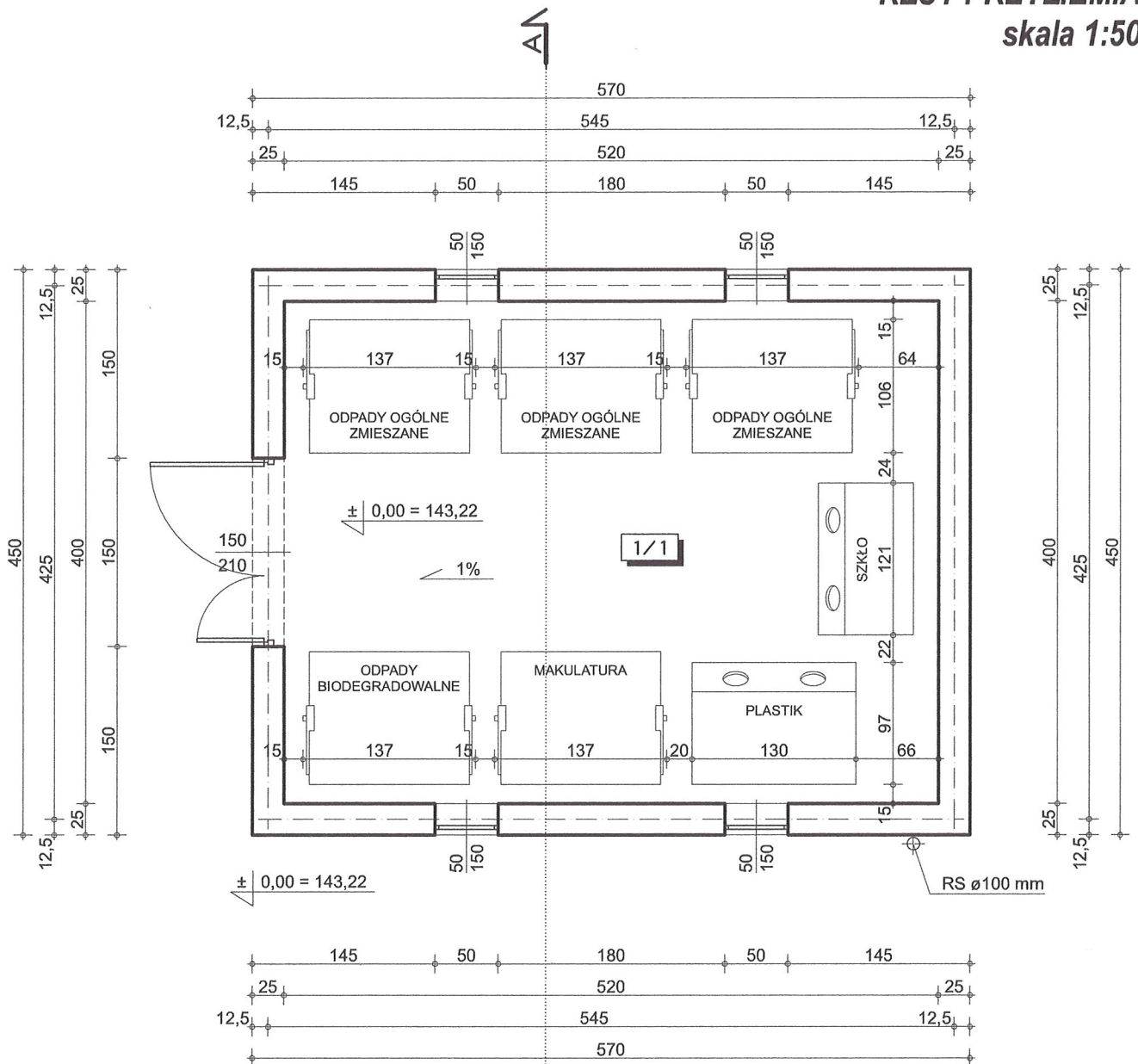

ZESTAWIENIE POWIERZCHNI			
L.P.	NAZWA POMIESZCZENIA:	POSADZKA:	POW. :
1/1	PUNKT SELEKTYWNEJ ZBIÓRKI ODPADÓW KOMUNALNYCH	KOSTKA BET.	20,80 m <sup>2</sup>
POW. UŻYTKOWA:			20,80 m <sup>2</sup>
POW. ZABUDOWY:			25,65 m <sup>2</sup>
POW. MIESZKALNA:			---
IZB:			---

OBIEKT:	<b>OBIEKT MAŁEJ ARCHITEKTURY</b> - PUNKT SELEKTYWNEJ ZBIÓRKI ODPADÓW KOMUNALNYCH		
ADRES:	ul. 1 Maja, 18-200 Wysokie Mazowieckie; dz. nr 1507/9.		
INWESTOR:	Gmina Miejska Wysokie Mazowieckie; ul. Ludowa 15, 18-200 Wysokie Mazowieckie		
<b>RZUT PRZYZIEMIA</b>			SKALA: <b>1:50</b>
PROJEKTANT:	NR UPRAWNIENI:	PODPIS:	NR RYSUNKU: <b>3</b>
TECHNIKA ARCHITEKT Barbara Dobrzańska upr. proj. w spec. arch. LAN 7243 34/91 i kier. bud. w spec. arch. Bud. LAN 47342-71/91 Brzóska Gromki 12, tel. 86 275 33 67 18-200 Wysokie Mazowieckie			BRANŻA:
			DATA: <b>KWIECIEŃ 2016 r.</b>

# RZUT WIĘŻBY DACHOWEJ

skala 1:50

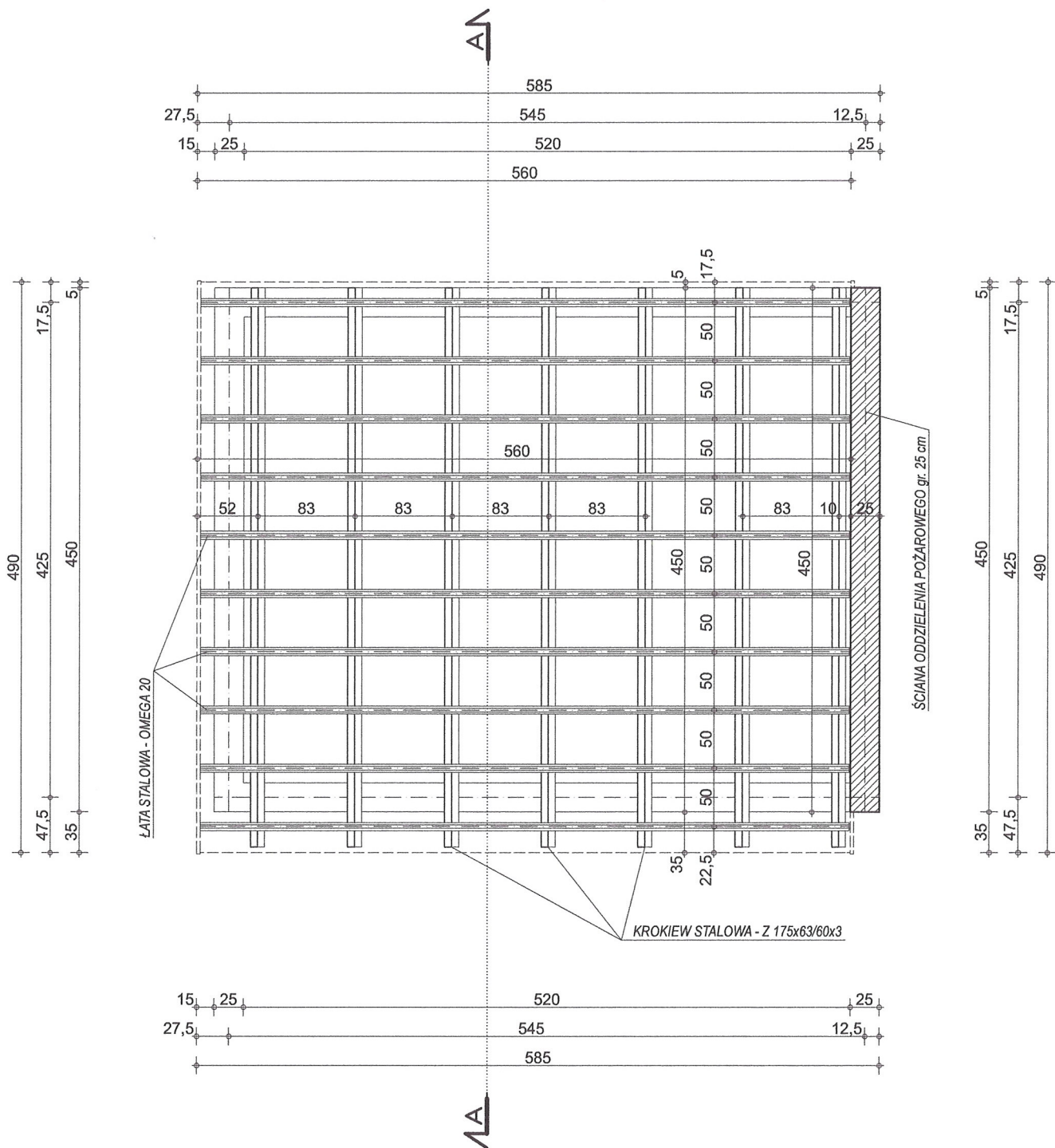

OBIEKT:	<b>OBIEKT MAŁEJ ARCHITEKTURY</b> - PUNKT SELEKTYWNEJ ZBIÓRKI ODPADÓW KOMUNALNYCH		
ADRES:	ul. 1 Maja, 18-200 Wysokie Mazowieckie; dz. nr 1507/9.		
INWESTOR:	Gmina Miejska Wysokie Mazowieckie; ul. Ludowa 15, 18-200 Wysokie Mazowieckie		
<b>RZUT WIĘŻBY DACHOWEJ</b>			SKALA: <b>1:50</b>
PROJEKTANT:	NR UPRAWNIENI:	PODPIS:	NR RYSUNKU: <b>4</b>
INŻYNIER ARCHITEKTURA Barbara Dorota Wojno upr. bud. w zakresie bud. ul. nr 7342-71/91 11 pier. bud. wznoszącej, kod. bud. ul. nr 7342-71/91 Brzozski Gromki 12, tel. 86 275 33 67 18-200 Wysokie Mazowieckie			BRANŻA:
			DATA: <b>KWIECIEŃ 2016 r.</b>

**RZUT DACHU**  
skala 1:50

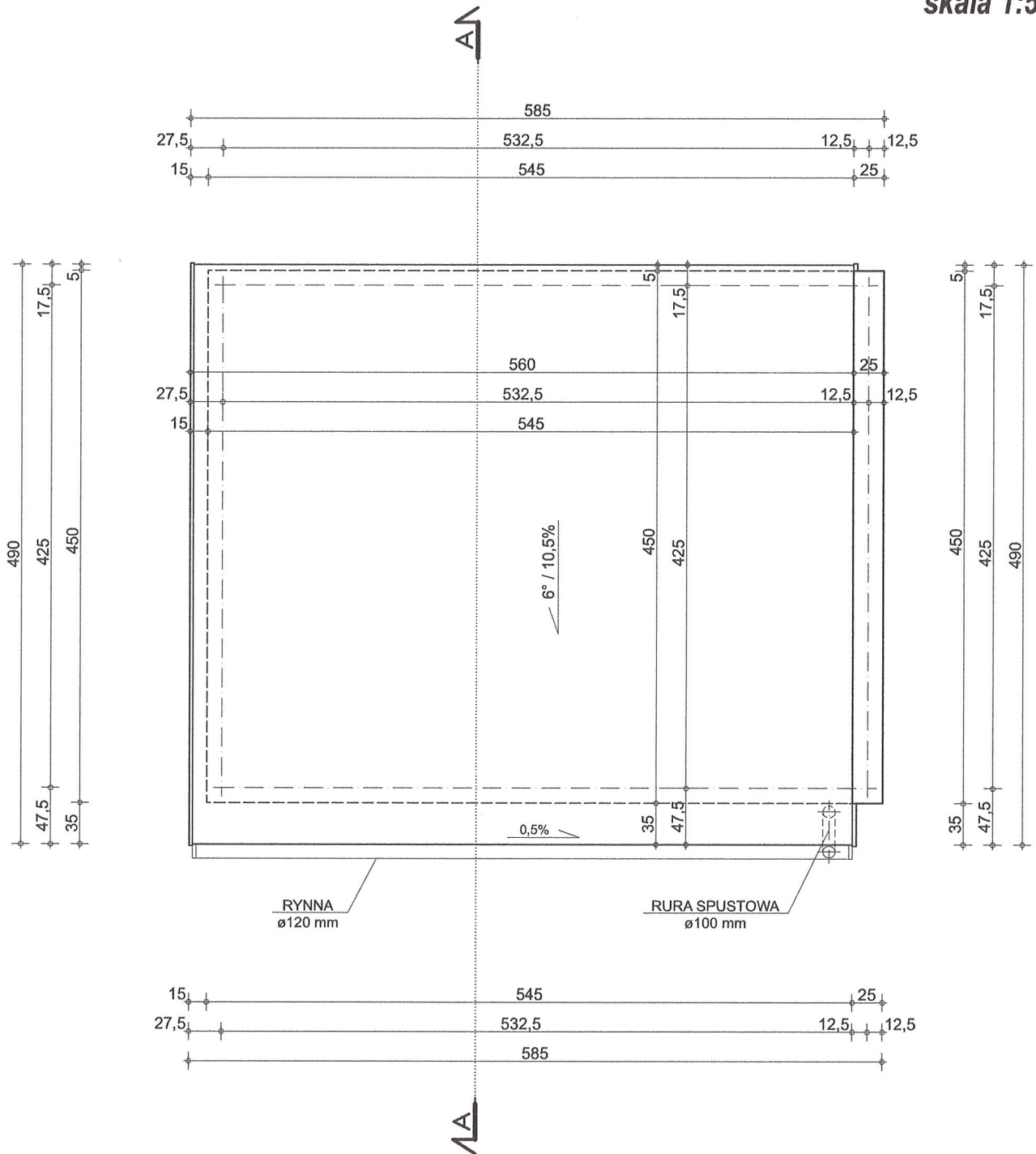

OBIEKT:	<b>OBIEKT MAŁEJ ARCHITEKTURY</b> - PUNKT SELEKTYWNEJ ZBIÓRKI ODPADÓW KOMUNALNYCH		
ADRES:	ul. 1 Maja, 18-200 Wysokie Mazowieckie; dz. nr 1507/9.		
INWESTOR:	Gmina Miejska Wysokie Mazowieckie; ul. Ludowa 15, 18-200 Wysokie Mazowieckie		
<b>RZUT DACHU</b>			SKALA: <b>1:50</b>
PROJEKTANT:	NR UPRAWNIEŃ:	PODPIS:	NR RYSUNKU: <b>5</b>
ECHNIK AR Barbara Dorota Wojna ul. Drogi w kierunku Ł. 200 701/91 18-200 Wysokie Mazowieckie tel. 86 275 33 67			BRANŻA:
18-200 Wysokie Mazowieckie			DATA: <b>KWIECIEŃ 2016 r.</b>

# PRZEKRÓJ A-A

skala 1:50

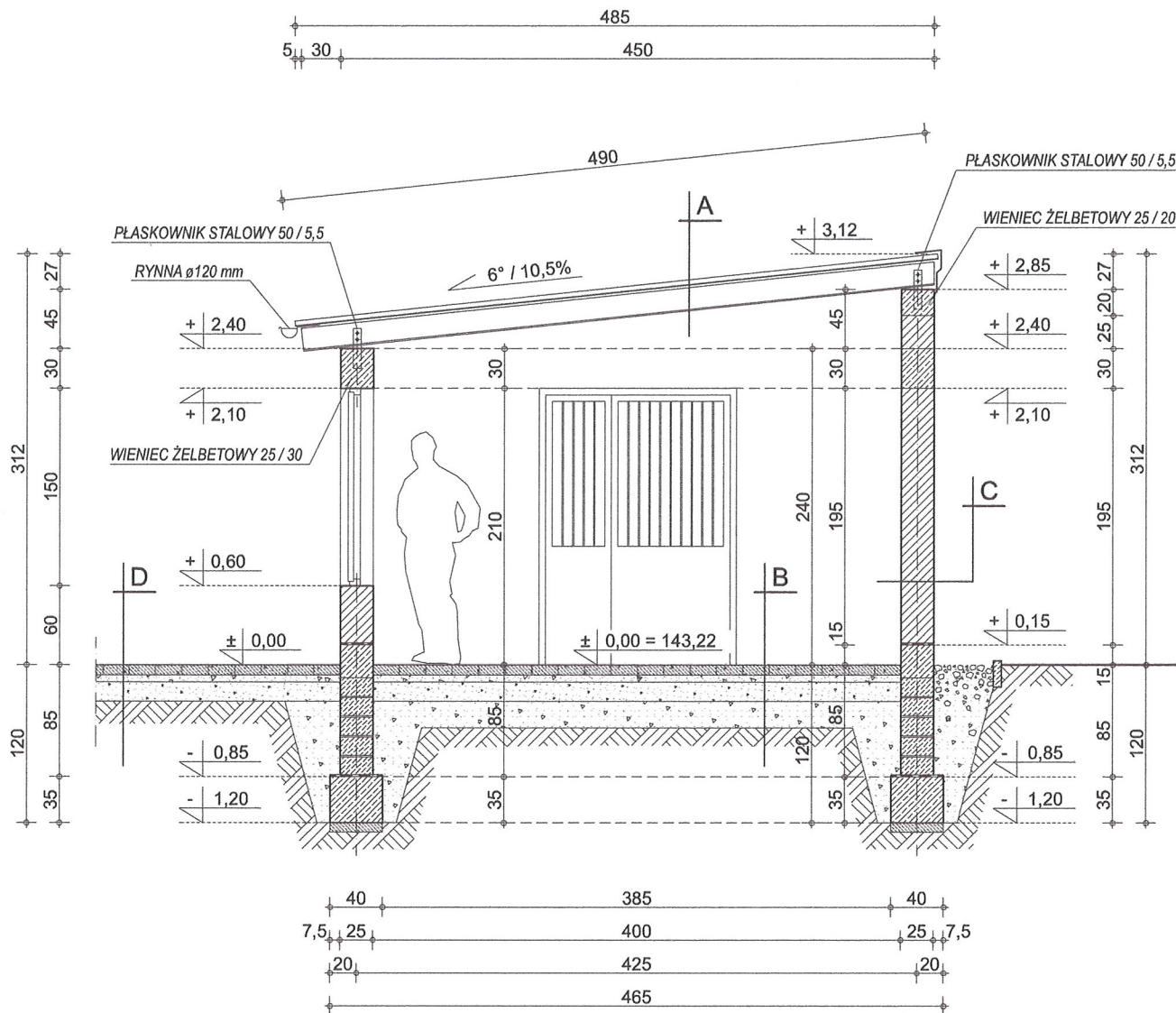

A	POKRYCIE - BLACHA TRAPEZOWA
	LĄTY STALOWE - OMEGA 20 - 2 cm
	KROKIEW STALOWA TYPU "Z" 175x68/60x3 - 17,5 cm

C	CEGLA KLINKIEROWA
	NA ZAPRAWIE CEMENTOWEJ 25 cm

B	POSADZKA - KOSTKA BETONOWA 8 cm
	PODSYPKA CEM. - PIASKOWA 5 cm
	KRUSZYWO ŁAMANE 15 cm
	PIASEK LUB ŻWIR UBITY WARSTWAMI 20 cm

D	KOSTKA BETONOWA 8 cm
	PODSYPKA CEMENT. - PIASKOWA 5 cm
	PODBUDOWA 10 + 15 cm (KRUSZYWO FRAKCJA 16 + 32 mm)
	PIASEK ZAGĘSZCZONY 20 cm

OBIEKT:	<b>OBIEKT MAŁEJ ARCHITEKTURY</b> - PUNKT SELEKTYWNEJ ZBIÓRKI ODPADÓW KOMUNALNYCH		
ADRES:	ul. 1 Maja, 18-200 Wysokie Mazowieckie; dz. nr 1507/9.		
INWESTOR:	Gmina Miejska Wysokie Mazowieckie; ul. Ludowa 15, 18-200 Wysokie Mazowieckie		
<b>PRZEKRÓJ A-A</b>			SKALA: <b>1:50</b>
PROJEKTANT:	NR UPRAWNIENI:	PODPIS:	NR RYSUNKU: <b>6</b>
TECHNIK ARCHITEKT Barbara [Signature] ul. [Address], [Phone] Brzóska Granica 12, tel. 86 275 33 67 18-200 Wysokie Mazowieckie		[Signature]	BRANŻA:
			DATA: <b>KWIECIEŃ 2016 r.</b>

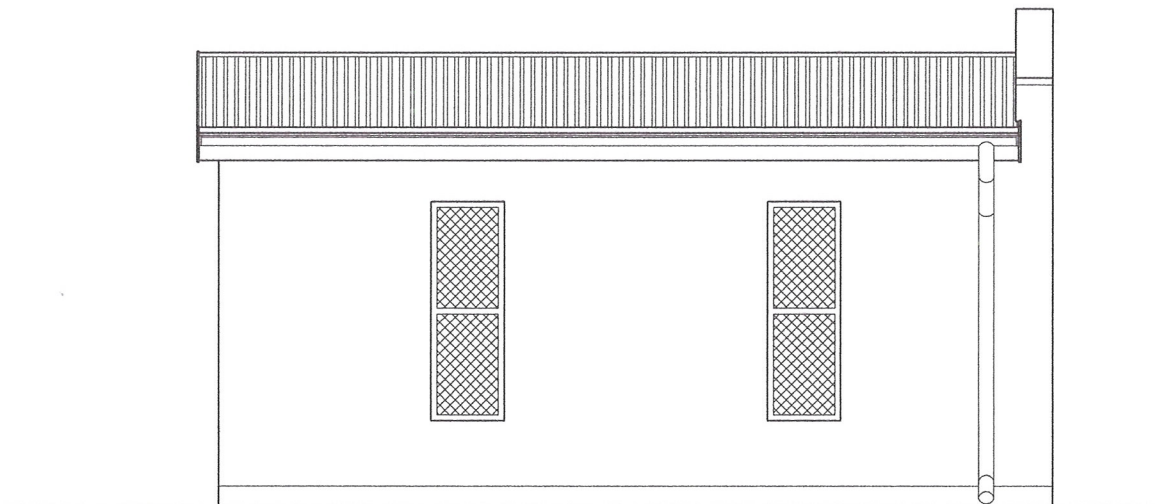

ELEWACJA POŁUDNIOWA  
skala 1:50

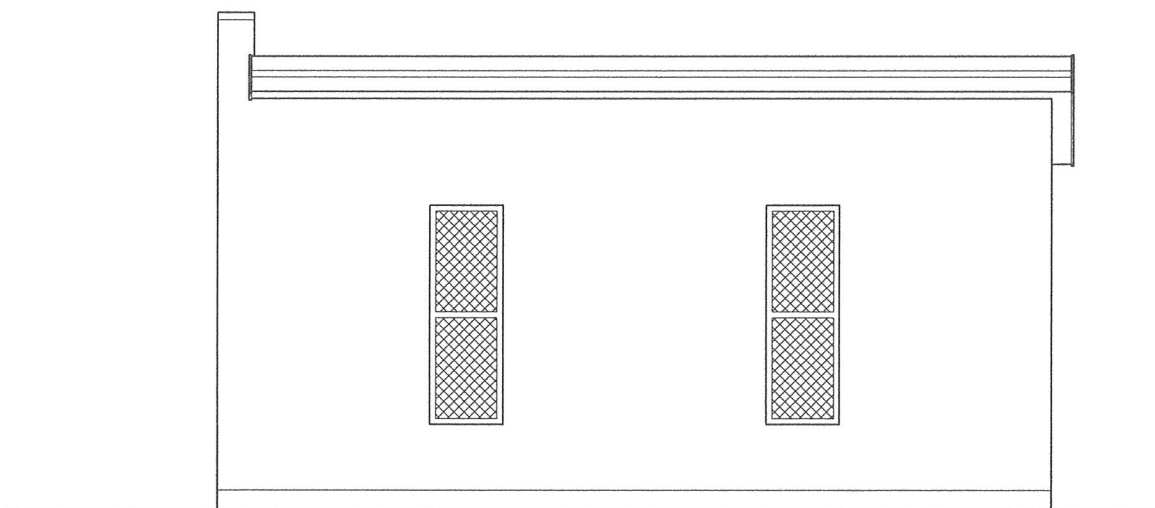

ELEWACJA PÓŁNOCNA  
skala 1:50

OBIEKT:	<b>OBIEKT MAŁEJ ARCHITEKTURY</b> - PUNKT SELEKTYWNEJ ZBIÓRKI ODPADÓW KOMUNALNYCH		
ADRES:	ul. 1 Maja, 18-200 Wysokie Mazowieckie; dz. nr 1507/9.		
INWESTOR:	Gmina Miejska Wysokie Mazowieckie; ul. Ludowa 15, 18-200 Wysokie Mazowieckie		
<b>ELEWACJA POŁUDNIOWA; ELEWACJA PÓŁNOCNA</b>			SKALA: <b>1:50</b>
PROJEKTANT:	NR UPRAWNIEŃ:	PODPIS:	NR RYSUNKU: <b>7</b>
TECHNIK ARCHITEKT Barbara Dorota Wojno ul. ... Erzséki Grómk 12, tel. 86 275 33 67 18-200 Wysokie Mazowieckie	upr. ... ... ...		BRANŻA:
			DATA: <b>KWIECIEŃ 2016 r.</b>

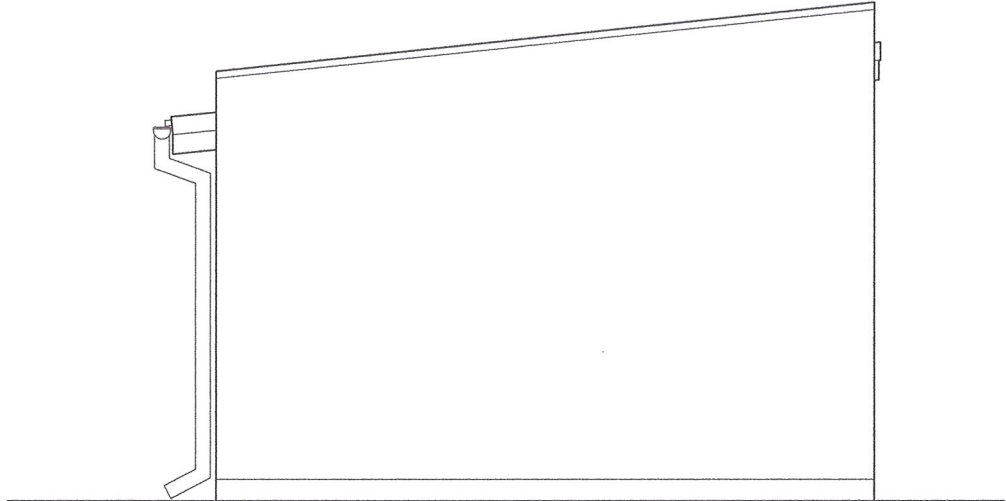

ELEWACJA WSCHODNIA  
skala 1:50

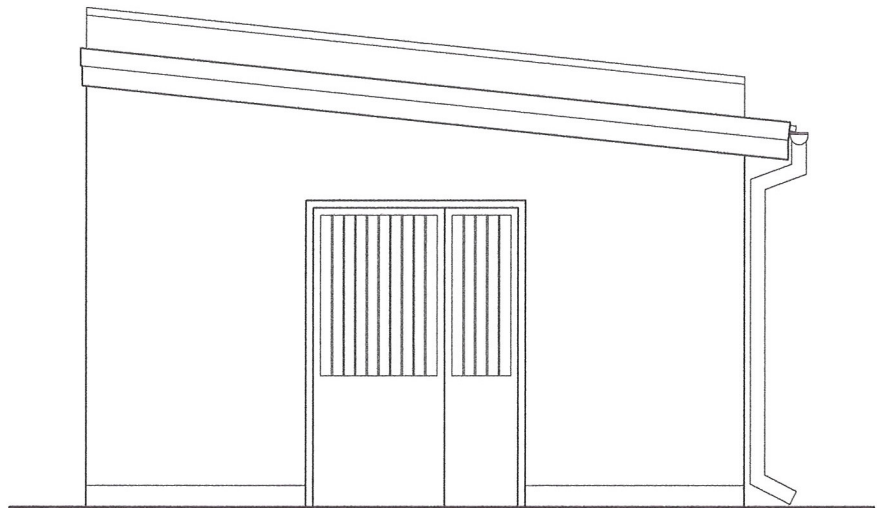

ELEWACJA ZACHODNIA  
skala 1:50

OBIEKT:	<b>OBIEKT MAŁEJ ARCHITEKTURY</b> - PUNKT SELEKTYWNEJ ZBIÓRKI ODPADÓW KOMUNALNYCH		
ADRES:	ul. 1 Maja, 18-200 Wysokie Mazowieckie; dz. nr 1507/9.		
INWESTOR:	Gmina Miejska Wysokie Mazowieckie; ul. Ludowa 15, 18-200 Wysokie Mazowieckie		
<b>ELEWACJA WSCHODNIA; ELEWACJA ZACHODNIA</b>			SKALA: <b>1:50</b>
PROJEKTANT:	NR UPRAWNIENIÓW:	PODPIS:	NR RYSUNKU: <b>8</b>
Barbara 1 Plac F. J. Wysokie Mazowieckie Biurowy Główny 17, tel. 86 275 33 67 18-200 Wysokie Mazowieckie			BRANŻA:
			DATA: <b>KWIECIEŃ 2016 r.</b>

# ZESTAWIENIE STOLARKI BUDOWLANEJ

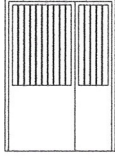
ZESTAWIENIE STOLARKI DRZWIOWEJ	
OPIS	ZEWNETRZNE (DWUSKRZYDŁOWE)
SCHEMAT	
WYMIAR ZESTAWU (Z RAMA)	146 x 205
WYMIAR OTWORU W MURZE	150 x 210
PIWNICE	-
PRZYZIEMIE	1
PODDASZE	-
<b>RAZEM</b>	<b>1</b>

ZESTAWIENIE STOLARKI OKIENNEJ	
OPIS	ZEWNETRZNE
SCHEMAT	
WYMIAR ZESTAWU (Z RAMA)	46 x 145
WYMIAR OTWORU W MURZE	50 x 150
PIWNICE	-
PRZYZIEMIE	4
PODDASZE	-
<b>RAZEM</b>	<b>4</b>

OBIEKT:	<b>OBIEKT MAŁEJ ARCHITEKTURY</b> - PUNKT SELEKTYWNEJ ZBIÓRKI ODPADÓW KOMUNALNYCH		
ADRES:	ul. 1 Maja, 18-200 Wysokie Mazowieckie; dz. nr 1507/9.		
INWESTOR:	Gmina Miejska Wysokie Mazowieckie; ul. Ludowa 15, 18-200 Wysokie Mazowieckie		
<b>ZESTAWIENIE STOLARKI BUDOWLANEJ</b>			SKALA:
PROJEKTANT:	NR UPRAWNIENI:	PODPIS:	NR RYSUNKU:
TECHNIKA ARCHITEKTURA Barbara Dorota Wojna ul. Długa, w. 100, 18-200 Wysokie Mazowieckie, tel. 7349 741/91 biuro bud. w. 100, 18-200 Wysokie Mazowieckie, tel. 7342-71/91 Czołowski Gromki 12, tel. 86 275 33 67 18-200 Wysokie Mazowieckie			<b>9</b>
			BRANŻA:
			DATA:
			<b>KWIECIEŃ 2016 r.</b>